

GENOHAUS 2

WINKELBUNGALOW - GEN02/P-K-W25+N



Das Foto stellt eine Ausstattungsvariante des von Ihnen gewählten Haustyps dar

- Putzfassade • Walmdach 25° als Fachwerkbinderkonstruktion •
- Winkelbungalow • überdachte Terrasse •
- mit Fundamentplatte •

bebaute Fläche: **147,01 m²**

umbauter Raum: **603,86 m³**

Geschosszahl: **1**
(in Niedersachsen)

Wichtiger Hinweis: Der Leistungsumfang der angebotenen Produkte wird durch die mit dem Anbieter geschlossenen Verträge sowie dessen Allgemeine Geschäftsbedingungen und nicht durch diesen Prospekt bestimmt. Die Haftung für die Richtigkeit der Prospektangaben ist auf Vorsatz und grobe Fahrlässigkeit beschränkt.

GENOHAUS 2

WINKELBUNGALOW - GEN02/P-K-W25+N

Grundriss Erdgeschoss

Stand vom: 22.01.2008

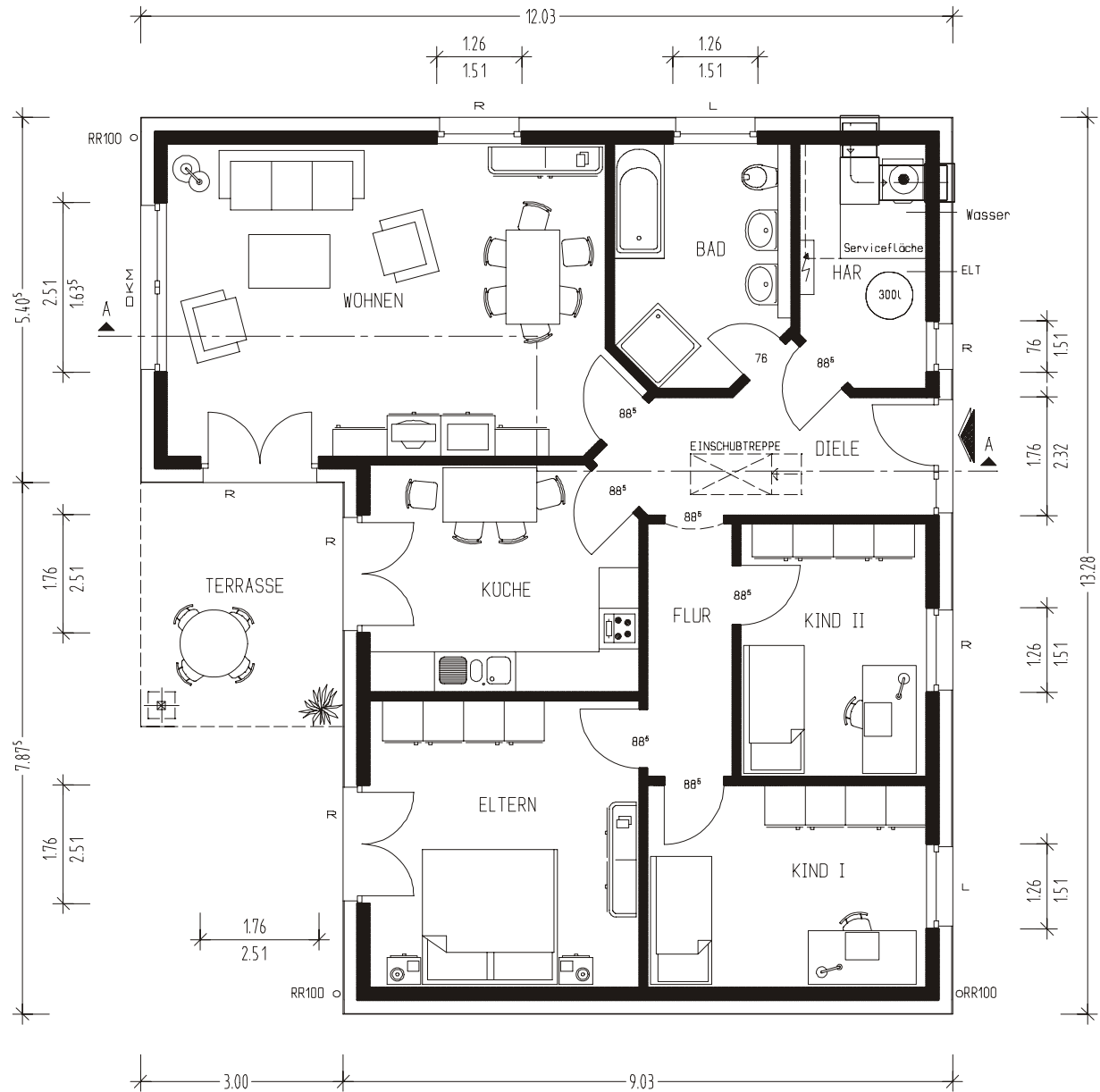

Ort, Datum

Auftraggeber (Bauherren)

ERDGESCHOSS	WOHNFLÄCHE	FLÄCHE NACH DIN 277
WOHNEN	30.19 qm	30.19 qm
ELTERN	16.84 qm	16.84 qm
KIND I	12.23 qm	12.23 qm
KIND II	10.18 qm	10.18 qm
KÜCHE	13.03 qm	13.03 qm
BAD	8.77 qm	8.77 qm
DIELE	8.52 qm	8.52 qm
FLUR	4.59 qm	4.59 qm
HAR	6.37 qm	6.37 qm
TERRASSE	5.44 qm	10.88 qm
GESAMT	116.16 qm	121.60 qm

Ermittlung der Flächen nach Fertigmaßen der Räume (Rohbau abzügl. Putz 1,5 cm)

GENOHAUS 2

WINKELBUNGALOW - GEN02/P-K-W25+N

Schnitt

Stand vom: 22.01.2008

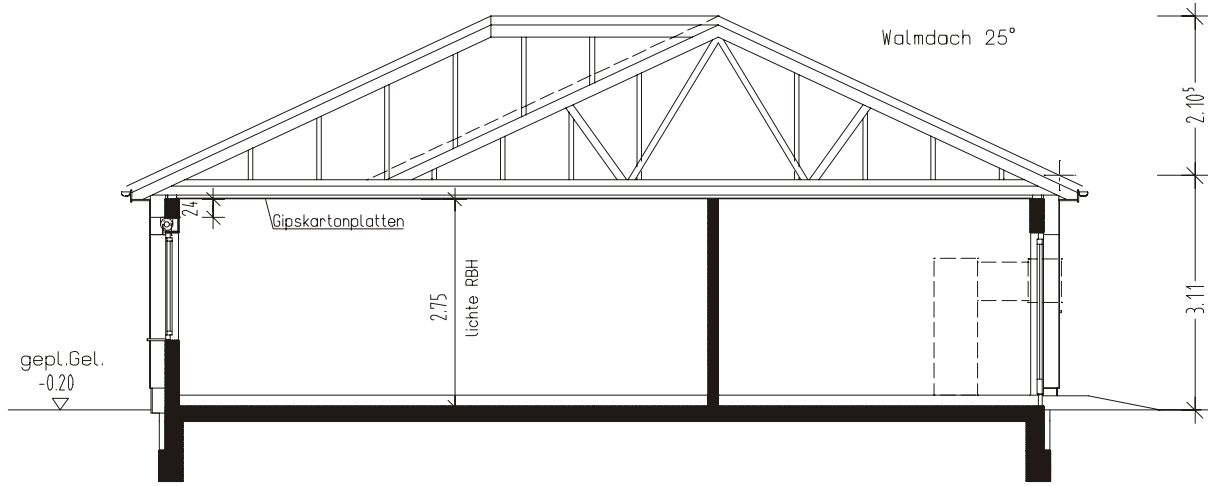

Ort, Datum

Auftraggeber (Bauherren)

Ort, Datum

Auftraggeber (Bauherren)

GENOHAUS 2

WINKELBUNGALOW - GEN02/P-K-W25+N

Ansicht N/S

Stand vom: 22.01.2008

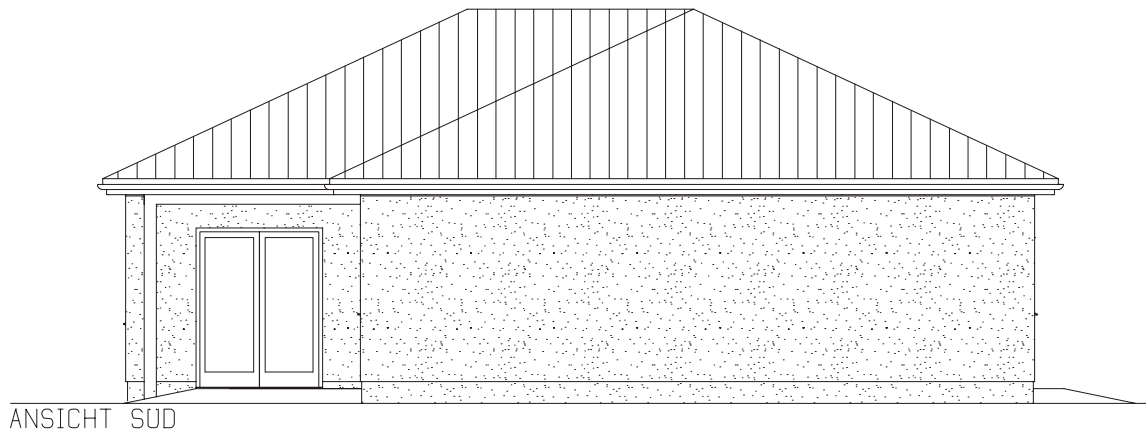
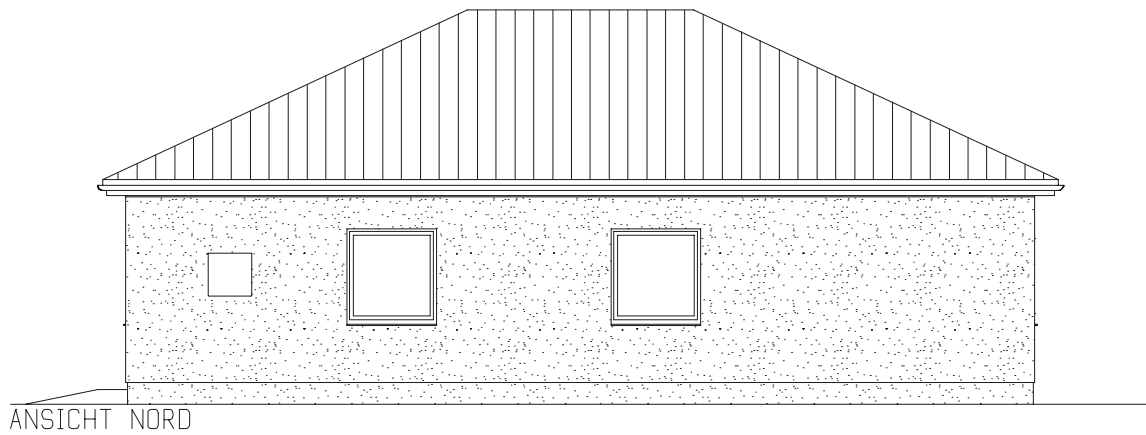

Ort, Datum

Auftraggeber (Bauherren)

Ort, Datum

Auftraggeber (Bauherren)

GENOHAUS 2

WINKELBUNGALOW - GEN02/P-K-W25+N

Ansicht W/O

Stand vom: 22.01.2008

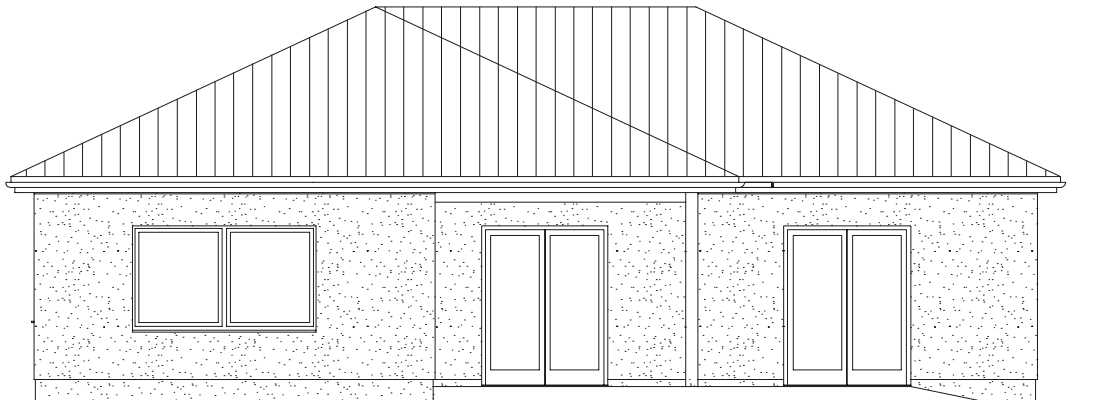

ANSICHT WEST

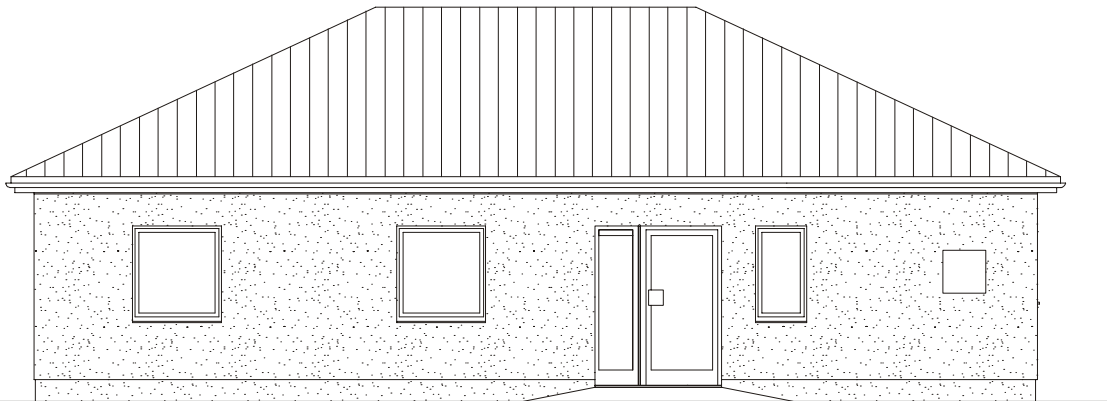

ANSICHT OST

Ort, Datum

Auftraggeber (Bauherren)

Ort, Datum

Auftraggeber (Bauherren)