

GENOHAUS 6

EINFAMILIENHAUS - GEN06/P-K+S38+N



Das Foto stellt eine Ausstattungsvariante des von Ihnen gewählten Haustyps dar

- Putzfassade • Massivgiebel • mit Fundamentplatte •
- Satteldach 38° • 100 cm Drepel •

bebaute Fläche: 91,45 m²

umbauter Raum: 551,06 m³

Geschosszahl: 1
(in Niedersachsen)

Wichtiger Hinweis: Der Leistungsumfang der angebotenen Produkte wird durch die mit dem Anbieter geschlossenen Verträge sowie dessen Allgemeine Geschäftsbedingungen und nicht durch diesen Prospekt bestimmt. Die Haftung für die Richtigkeit der Prospektangaben ist auf Vorsatz und grobe Fahrlässigkeit beschränkt.

GENOHAUS 6

EINFAMILIENHAUS - GEN06/P-K+S38+N

Grundriss Dachgeschoss

Stand vom: 19.12.2007

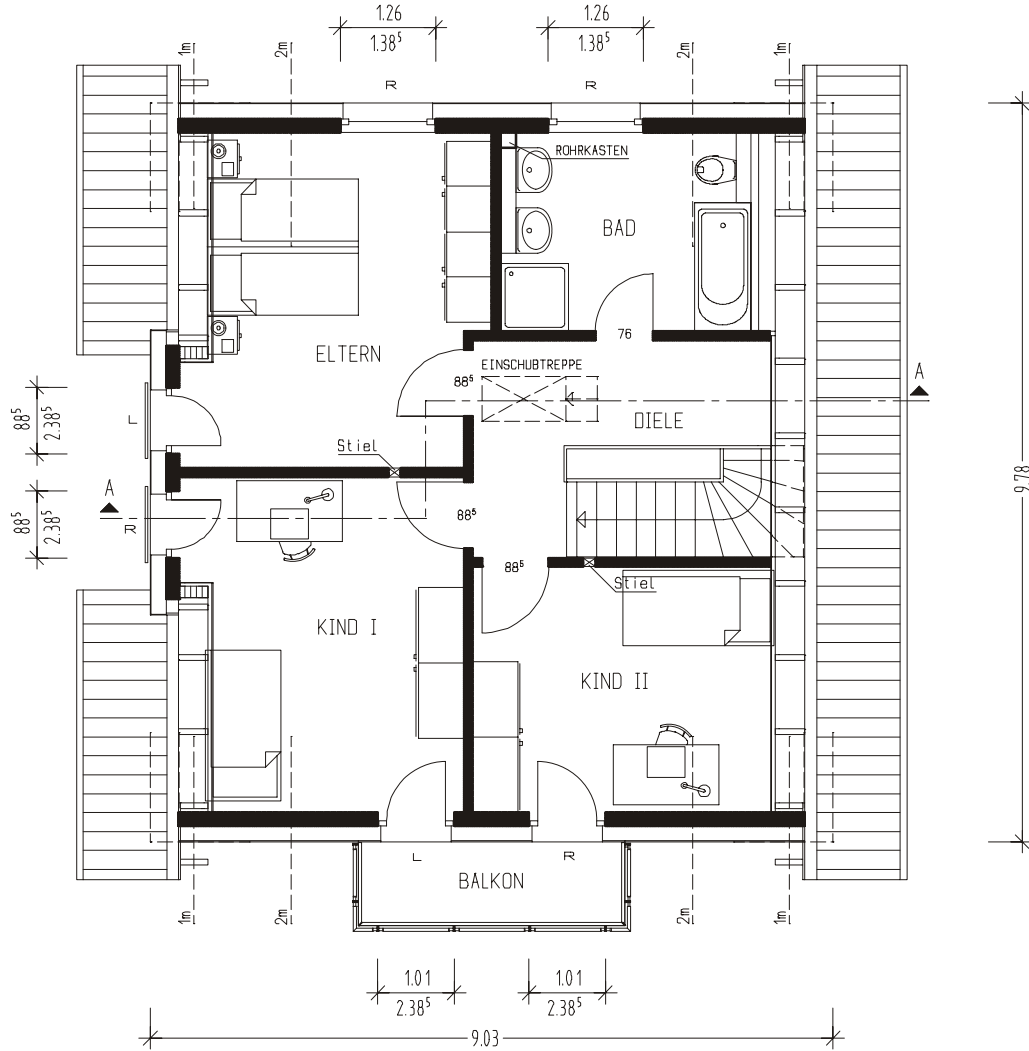

Ort, Datum

Auftraggeber (Bauherren)

DACHGESCHOSS	WOHNFLÄCHE	FLÄCHE NACH DIN 277
ELTERN	15.14 qm	17.28 qm
KIND I	14.15 qm	16.29 qm
KIND II	11.43 qm	13.87 qm
BAD	7.49 qm	8.40 qm
DIELE	6.80 qm	7.89 qm
BALKON	1.84 qm	3.69 qm
TREPPE	---	3.51 qm
GESAMT	56.85 qm	70.93 qm

Ermittlung der Flächen nach Fertigmaßen der Räume (Rohbau abzügl. Putz 1,5 cm)

GENOHAUS 6

EINFAMILIENHAUS - GEN06/P-K+S38+N

Schnitt

Stand vom: 19.12.2007

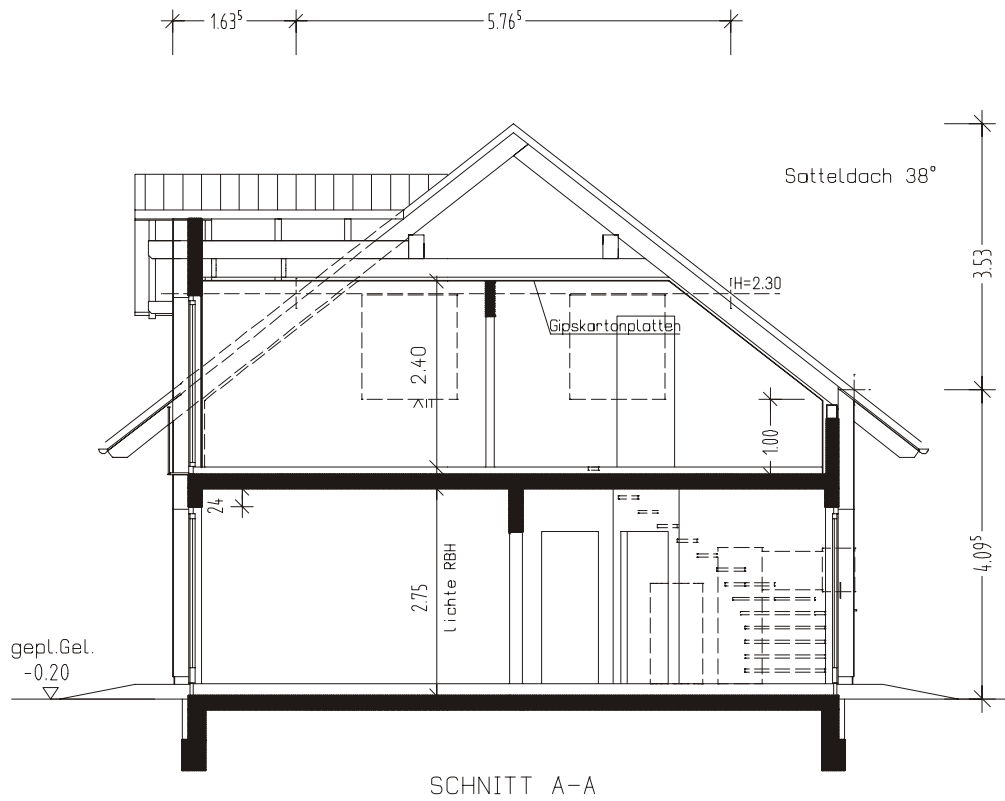

Ort, Datum

Auftraggeber (Bauherren)

Ort, Datum

Auftraggeber (Bauherren)

GENOHAUS 6

EINFAMILIENHAUS - GEN06/P-K+S38+N

Ansicht N/S

Stand vom: 19.12.2007

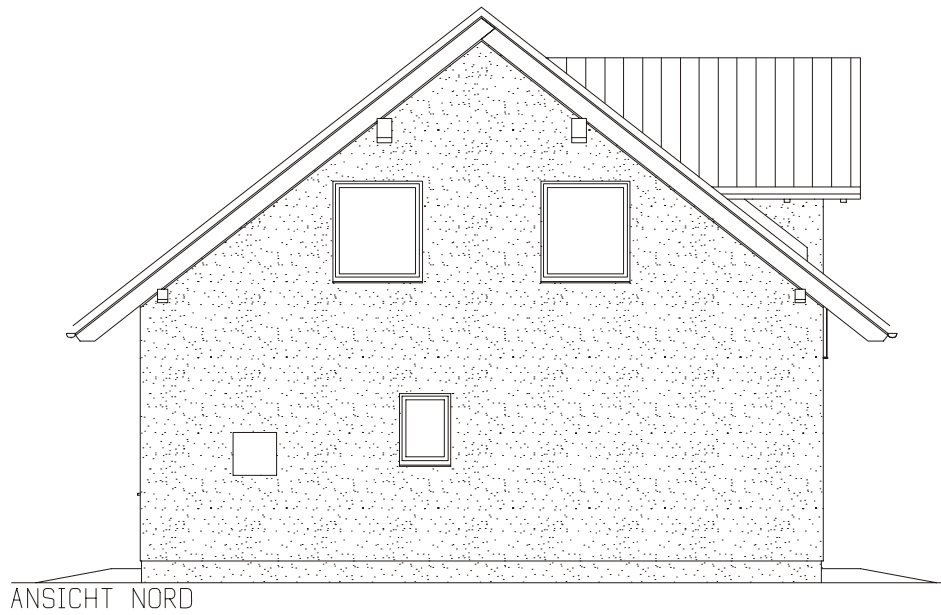

Ort, Datum

Auftraggeber (Bauherren)

Ort, Datum

Auftraggeber (Bauherren)

GENOHAUS 6

EINFAMILIENHAUS - GEN06/P-K+S38+N

Ansicht W/O

Stand vom: 19.12.2007



ANSICHT WEST

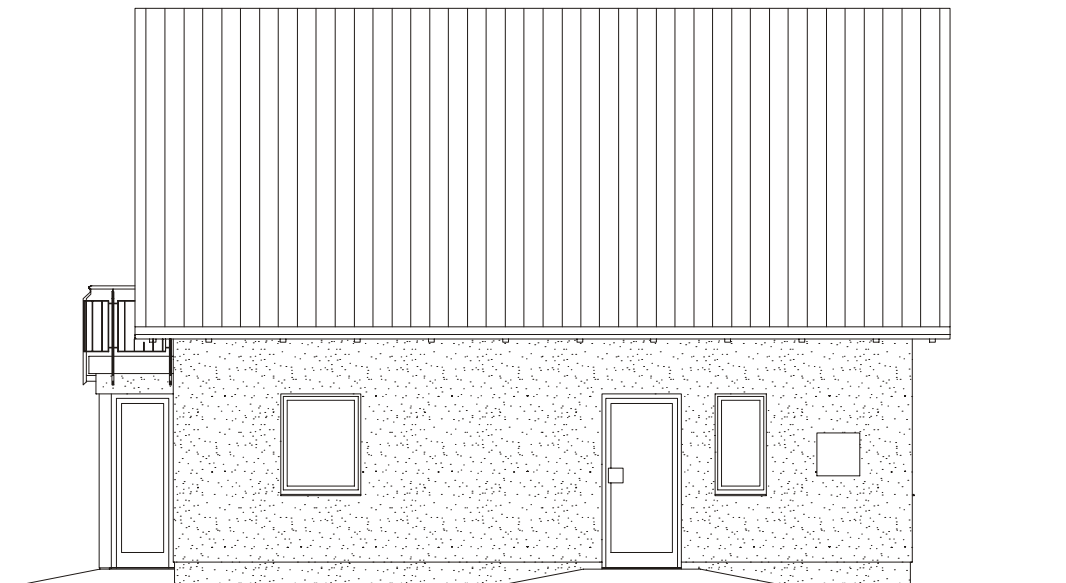

ANSICHT OST

Ort, Datum

Auftraggeber (Bauherren)

Ort, Datum

Auftraggeber (Bauherren)