

GENOHAUS 9

EINFAMILIENHAUS - GEN09/P-K+S38+N



Das Foto stellt eine Ausstattungsvariante des von Ihnen gewählten Haustyps dar

- Putzfassade • Massivgiebel • mit Fundamentplatte •
- Satteldach 38° • 60 cm Drempel •

bebaute Fläche: **122,00 m²**

umbauter Raum: **715,54 m³**

Geschosszahl: **1**
(in Niedersachsen)

Wichtiger Hinweis: Der Leistungsumfang der angebotenen Produkte wird durch die mit dem Anbieter geschlossenen Verträge sowie dessen Allgemeine Geschäftsbedingungen und nicht durch diesen Prospekt bestimmt. Die Haftung für die Richtigkeit der Prospektangaben ist auf Vorsatz und grobe Fahrlässigkeit beschränkt.

GENOHAUS 9

EINFAMILIENHAUS - GEN09/P-K+S38+N

Grundriss Erdgeschoss

Stand vom: 22.01.2008

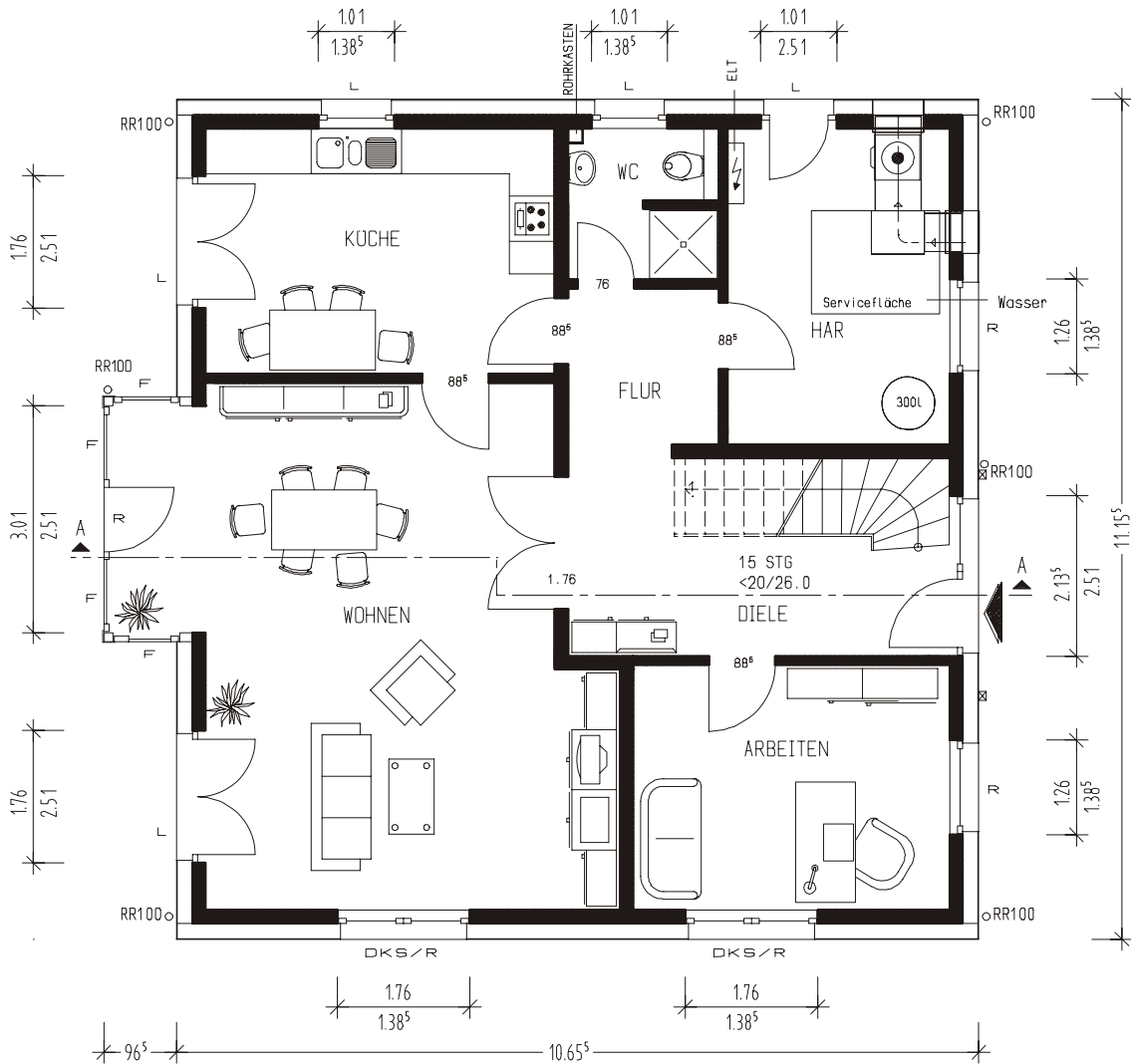

ERDGESCHOSS	WOHNFLÄCHE	FLÄCHE NACH DIN 277
WOHNEN	38.89 qm	38.89 qm
KÜCHE	14.87 qm	14.87 qm
ARBEITEN	13.47 qm	13.47 qm
HAR	12.18 qm	12.18 qm
GÄSTE-WC	3.77 qm	3.77 qm
DIELE	10.80 qm	13.42 qm
FLUR	4.05 qm	4.05 qm
GESAMT	98.03 qm	100.65 qm

Ermittlung der Flächen nach Fertigmaßen der Räume (Rohbau abzügl. Putz 1,5 cm)

Ort, Datum

Auftraggeber (Bauherren)

GENOHAUS 9

EINFAMILIENHAUS - GEN09/P-K+S38+N

Grundriss Dachgeschoss

Stand vom: 27.12.2007

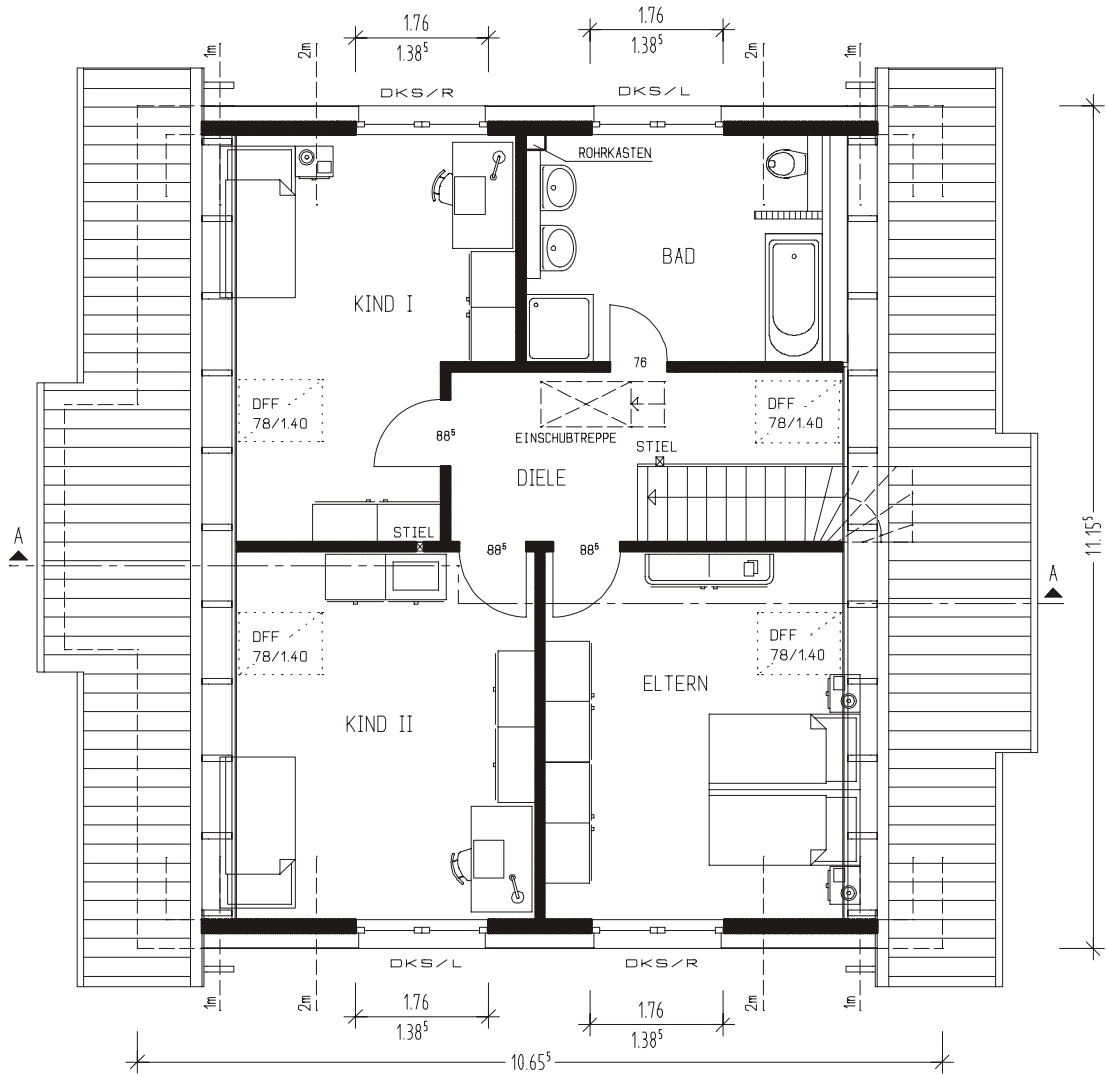

Ort, Datum

Auftraggeber (Bauherren)

DACHGESCHOSS	WOHNFLÄCHE	FLÄCHE NACH DIN 277
ELTERN	17.12 qm	23.38 qm
KIND I	15.18 qm	22.07 qm
KIND II	17.12 qm	23.38 qm
BAD	10.37 qm	11.40 qm
DIELE	8.38 qm	9.98 qm
TREPPE	---	3.59 qm
GESAMT	68.17 qm	93.80 qm

Ermittlung der Flächen nach Fertigmaßen der Räume (Rohbau abzügl. Putz 1,5 cm)

GENOHAUS 9

EINFAMILIENHAUS - GEN09/P-K+S38+N

Schnitt

Stand vom: 22.01.2008

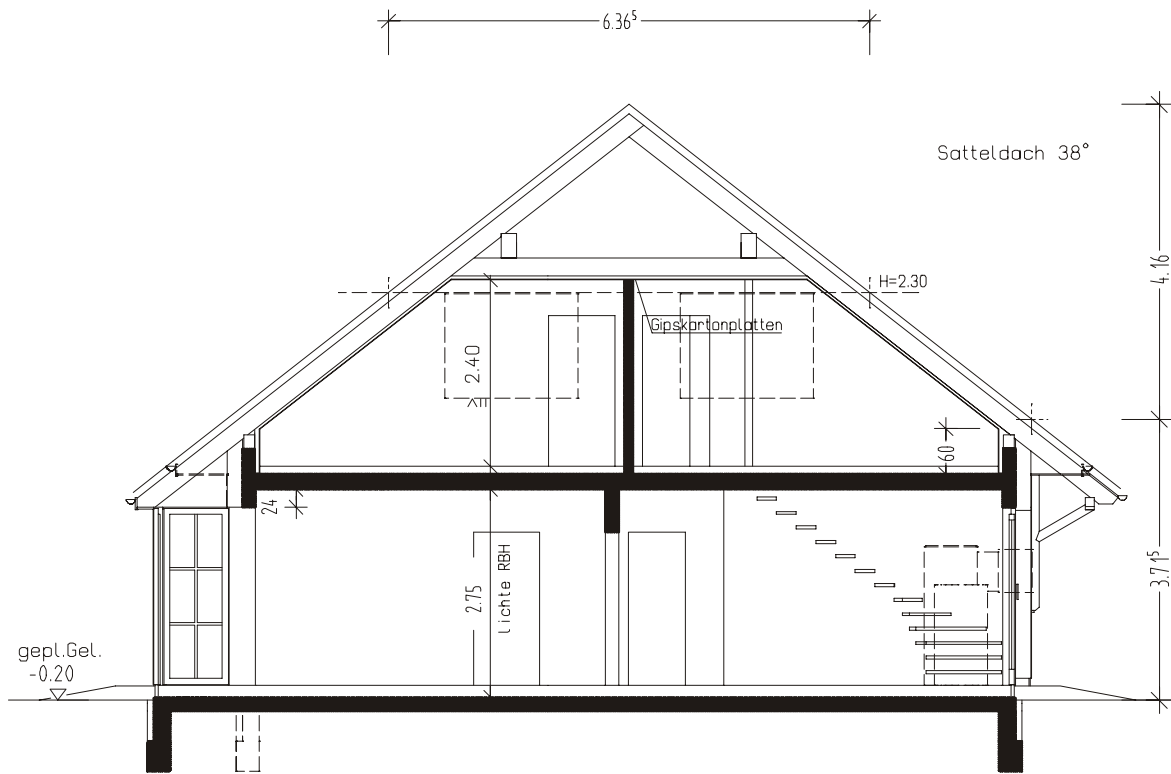

SCHNITT A-A

Ort, Datum

Auftraggeber (Bauherren)

Ort, Datum

Auftraggeber (Bauherren)

GENOHAUS 9

EINFAMILIENHAUS - GEN09/P-K+S38+N

Ansicht N/S

Stand vom: 22.01.2008



Ort, Datum

Auftraggeber (Bauherren)

Ort, Datum

Auftraggeber (Bauherren)

GENOHAUS 9

EINFAMILIENHAUS - GEN09/P-K+S38+N

Ansicht W/O

Stand vom: 22.01.2008



ANSICHT WEST



ANSICHT OST

Ort, Datum

Auftraggeber (Bauherren)

Ort, Datum

Auftraggeber (Bauherren)