

GENOHAUS 11

EINFAMILIENHAUS - GEN11/P-K+S45+N



Das Foto stellt eine Ausstattungsvariante des von Ihnen gewählten Haustyps dar

- Putzfassade • Massivgiebel • mit Fundamentplatte •
- Satteldach 45° • 75 cm Drempe •
- Trapezkerker • Freisitz • Trapezgaube •

bebaute Fläche: **112,29 m²**

umbauter Raum: **683,88 m³**

Geschosszahl: **1**
(in Niedersachsen)

Wichtiger Hinweis: Der Leistungsumfang der angebotenen Produkte wird durch die mit dem Anbieter geschlossenen Verträge sowie dessen Allgemeine Geschäftsbedingungen und nicht durch diesen Prospekt bestimmt. Die Haftung für die Richtigkeit der Prospektangaben ist auf Vorsatz und grobe Fahrlässigkeit beschränkt.

GENOHAUS 11

EINFAMILIENHAUS - GEN11/P-K+S45+N

Grundriss Erdgeschoss

Stand vom: 27.12.2007

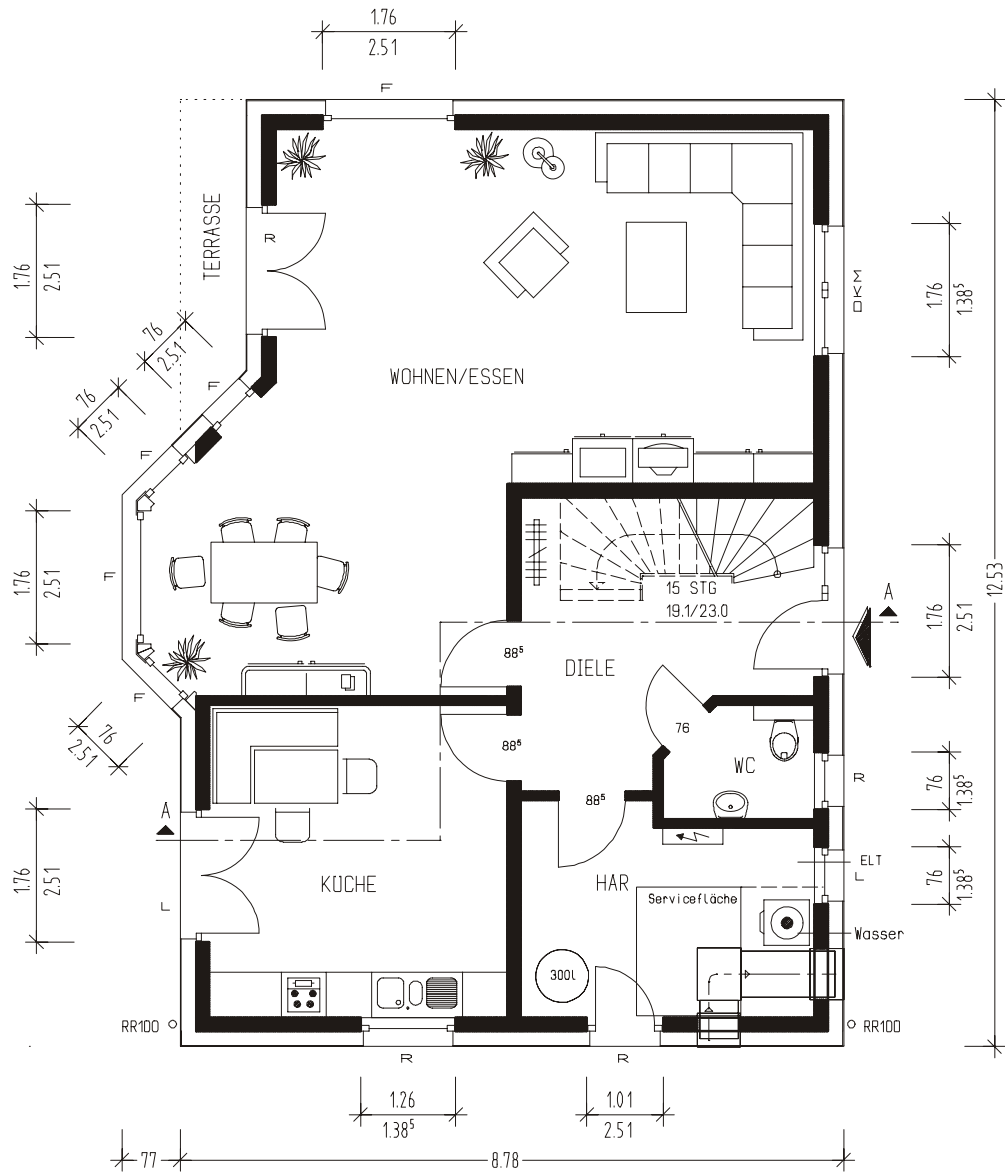

Ort, Datum

Auftraggeber (Bauherren)

ERDGESCHOSS	WOHNFLÄCHE	FLÄCHE NACH DIN 277
WOHNEN/ESSEN	46.99 qm	46.99 qm
KÜCHE	16.09 qm	16.09 qm
HAR	10.19 qm	10.19 qm
GÄSTE-WC	2.68 qm	2.68 qm
DIELE	10.08 qm	12.54 qm
TERRASSE	1.76 qm	3.52 qm
GESAMT	87.79 qm	92.01 qm

Ermittlung der Flächen nach Fertigmaßen der Räume (Rohbau abzügl. Putz 1,5 cm)

GENOHAUS 11

EINFAMILIENHAUS - GEN11/P-K+S45+N

Grundriss Dachgeschoss

Stand vom: 27.12.2007

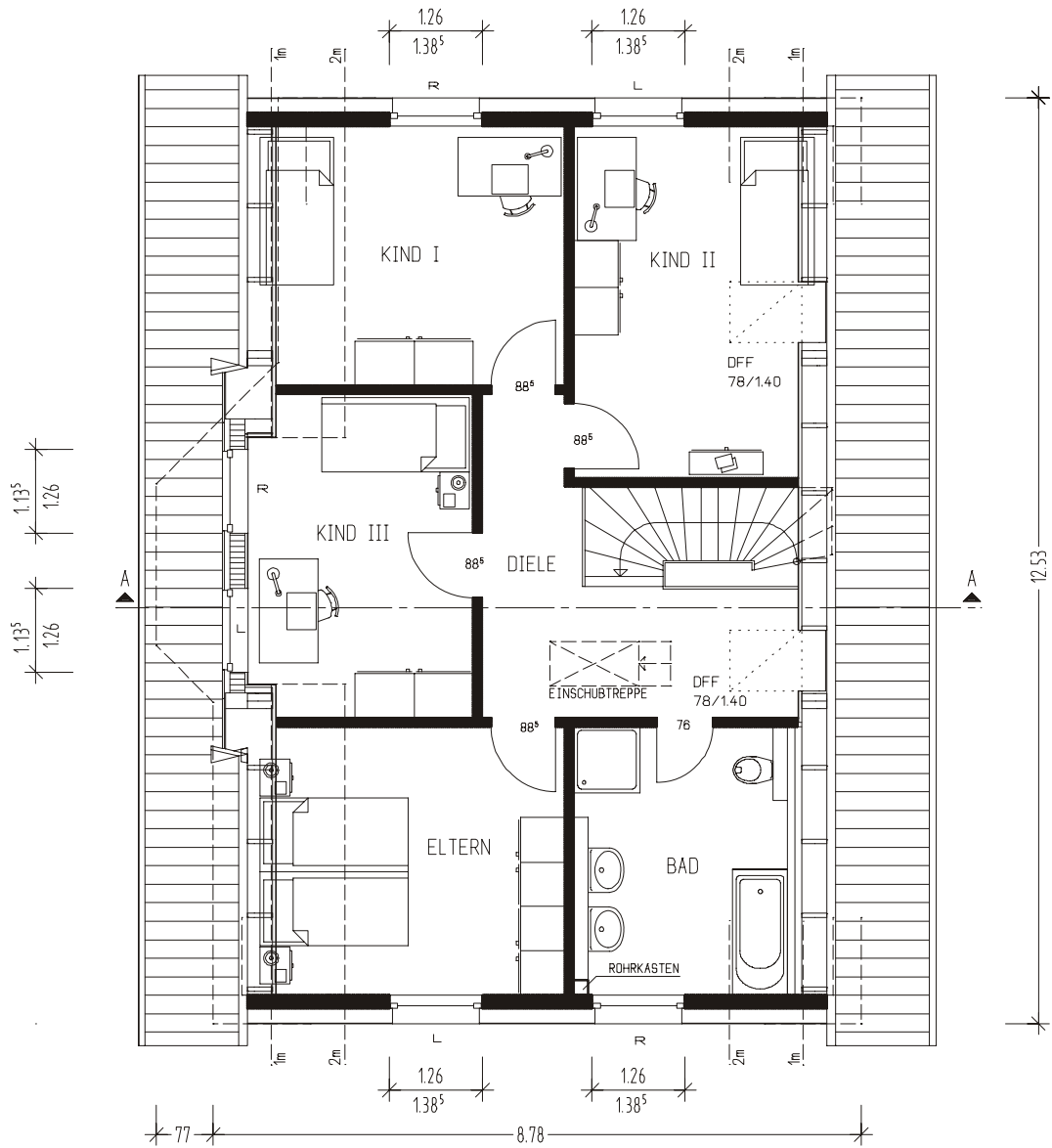

Ort, Datum

Auftraggeber (Bauherren)

DACHGESCHOSS	WOHNFLÄCHE	FLÄCHE NACH DIN 277
ELTERN	12.51 qm	15.48 qm
KIND I	12.08 qm	14.95 qm
KIND II	12.28 qm	16.18 qm
KIND III	12.43 qm	13.26 qm
BAD	8.88 qm	10.22 qm
DIELE	10.01 qm	11.53 qm
TREPPE	---	3.68 qm
GESAMT	68.19 qm	85.30 qm

Ermittlung der Flächen nach Fertigmaßen der Räume (Rohbau abzügl. Putz 1,5 cm)

GENOHAUS 11

EINFAMILIENHAUS - GEN11/P-K+S45+N

Schnitt

Stand vom: 27.12.2007

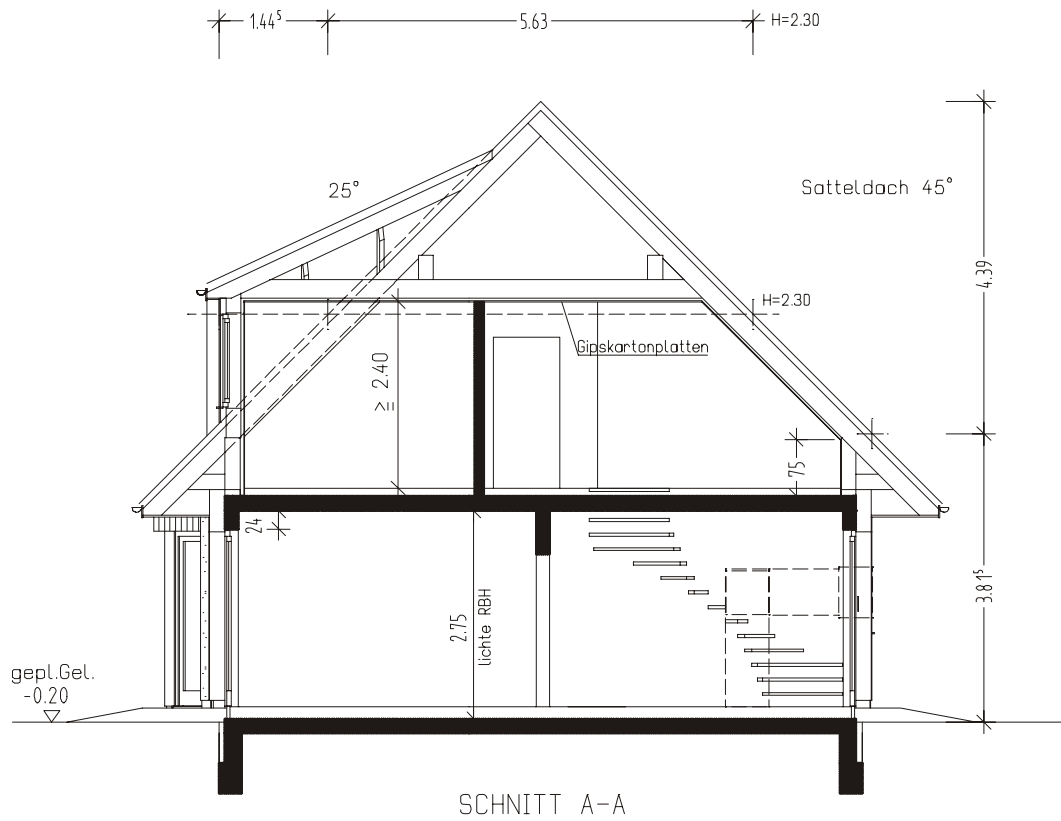

Ort, Datum

Auftraggeber (Bauherren)

Ort, Datum

Auftraggeber (Bauherren)

GENOHAUS 11

EINFAMILIENHAUS - GEN11/P-K+S45+N

Ansicht N/S

Stand vom: 27.12.2007

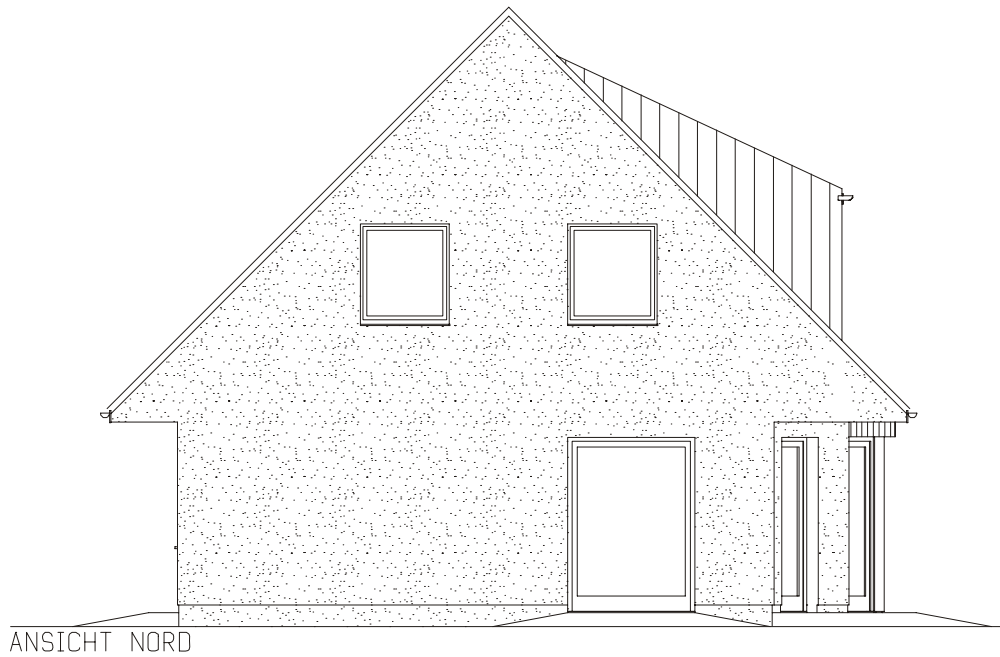

ANSICHT NORD



ANSICHT SUD

Ort, Datum

Auftraggeber (Bauherren)

Ort, Datum

Auftraggeber (Bauherren)

GENOHAUS 11

EINFAMILIENHAUS - GEN11/P-K+S45+N

Ansicht W/O

Stand vom: 27.12.2007

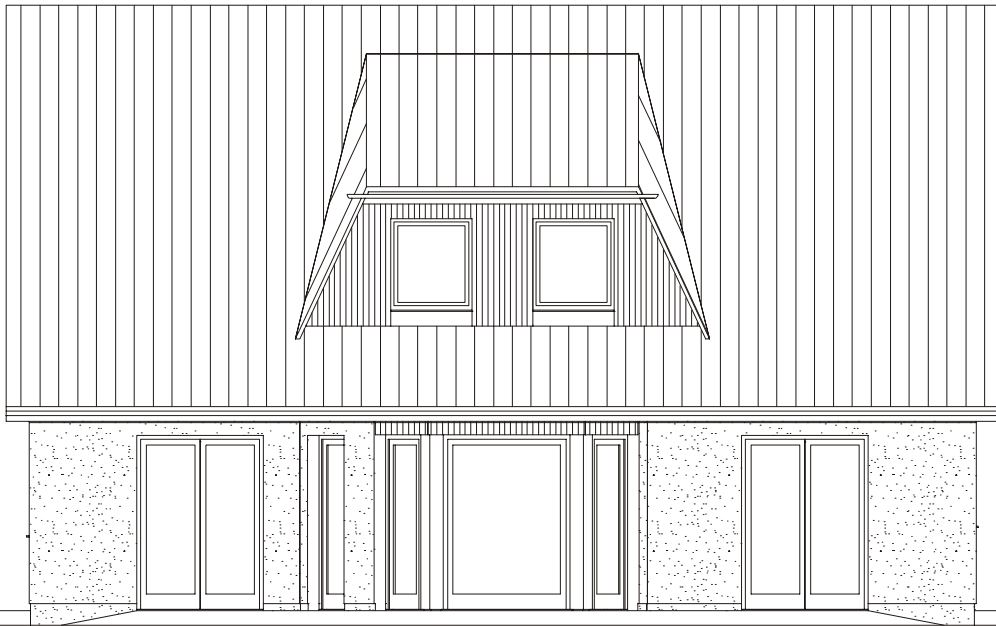

ANSICHT WEST



ANSICHT OST

Ort, Datum

Auftraggeber (Bauherren)

Ort, Datum

Auftraggeber (Bauherren)