

GENOHAUS 12

EINFAMILIENHAUS - GEN12/P-K+S45+N



Das Foto stellt eine Ausstattungsvariante des von Ihnen gewählten Haustyps dar

- Putzfassade • Massivgiebel • mit Fundamentplatte •
- Satteldach 45° • 75 cm Drepel •

bebaute Fläche: 101,12 m²

umbauter Raum: 649,17 m³

Geschosszahl: 1
(in Niedersachsen)

Wichtiger Hinweis: Der Leistungsumfang der angebotenen Produkte wird durch die mit dem Anbieter geschlossenen Verträge sowie dessen Allgemeine Geschäftsbedingungen und nicht durch diesen Prospekt bestimmt. Die Haftung für die Richtigkeit der Prospektangaben ist auf Vorsatz und grobe Fahrlässigkeit beschränkt.

GENOHAUS 12

EINFAMILIENHAUS - GEN12/P-K+S45+N

Grundriss Erdgeschoss

Stand vom: 23.01.2008

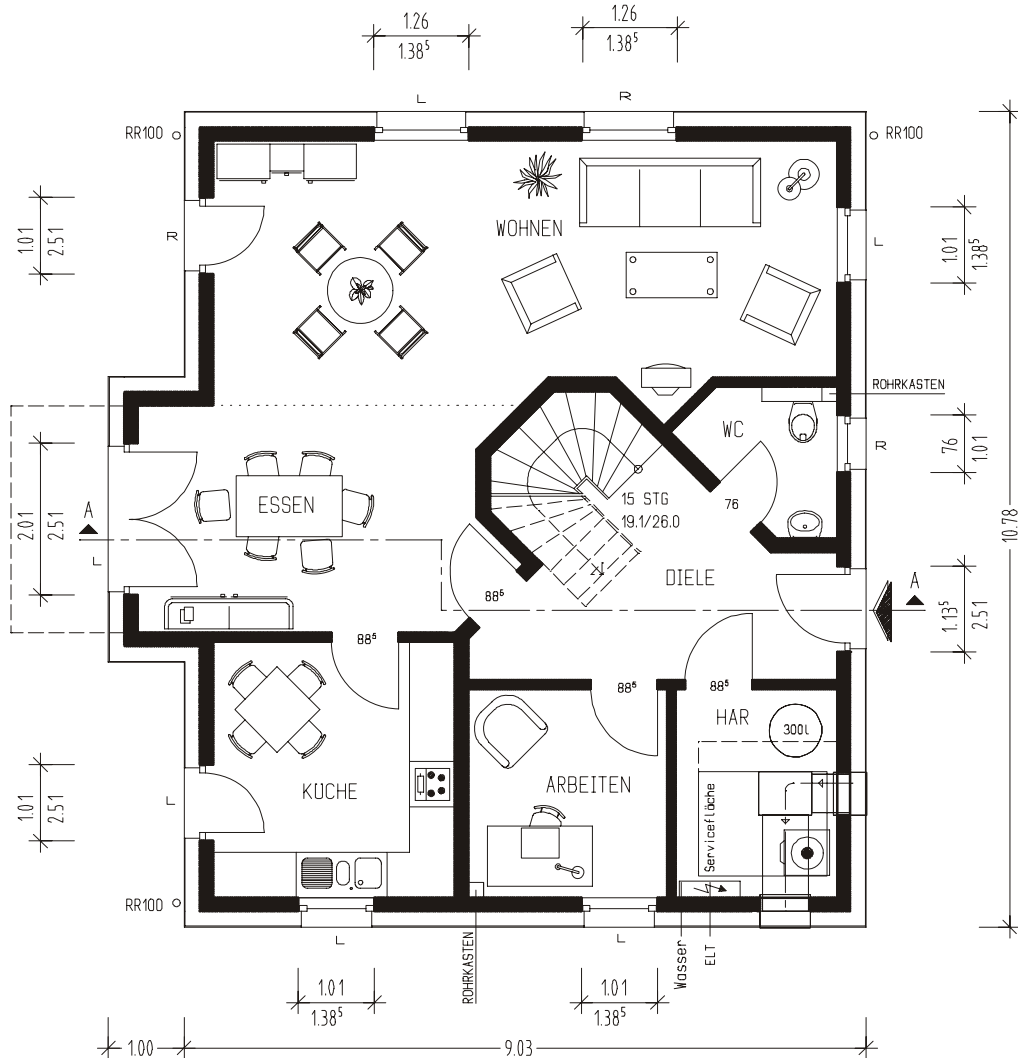

Ort, Datum

Auftraggeber (Bauherren)

ERDGESCHOSS	WOHNFLÄCHE	FLÄCHE NACH DIN 277
WOHNEN	27.62 qm	27.62 qm
KÜCHE	10.64 qm	10.64 qm
ESSEN	13.78 qm	13.78 qm
ARBEITEN	7.11 qm	7.11 qm
HAR	5.75 qm	5.75 qm
GÄSTE-WC	3.16 qm	3.16 qm
DIELE	9.98 qm	12.59 qm
GESAMT	78.04 qm	80.65 qm

Ermittlung der Flächen nach Fertigmaßen der Räume (Rohbau abzügl. Putz 1,5 cm)

GENOHAUS 12

EINFAMILIENHAUS - GEN12/P-K+S45+N

Grundriss Dachgeschoss

Stand vom: 23.01.2008

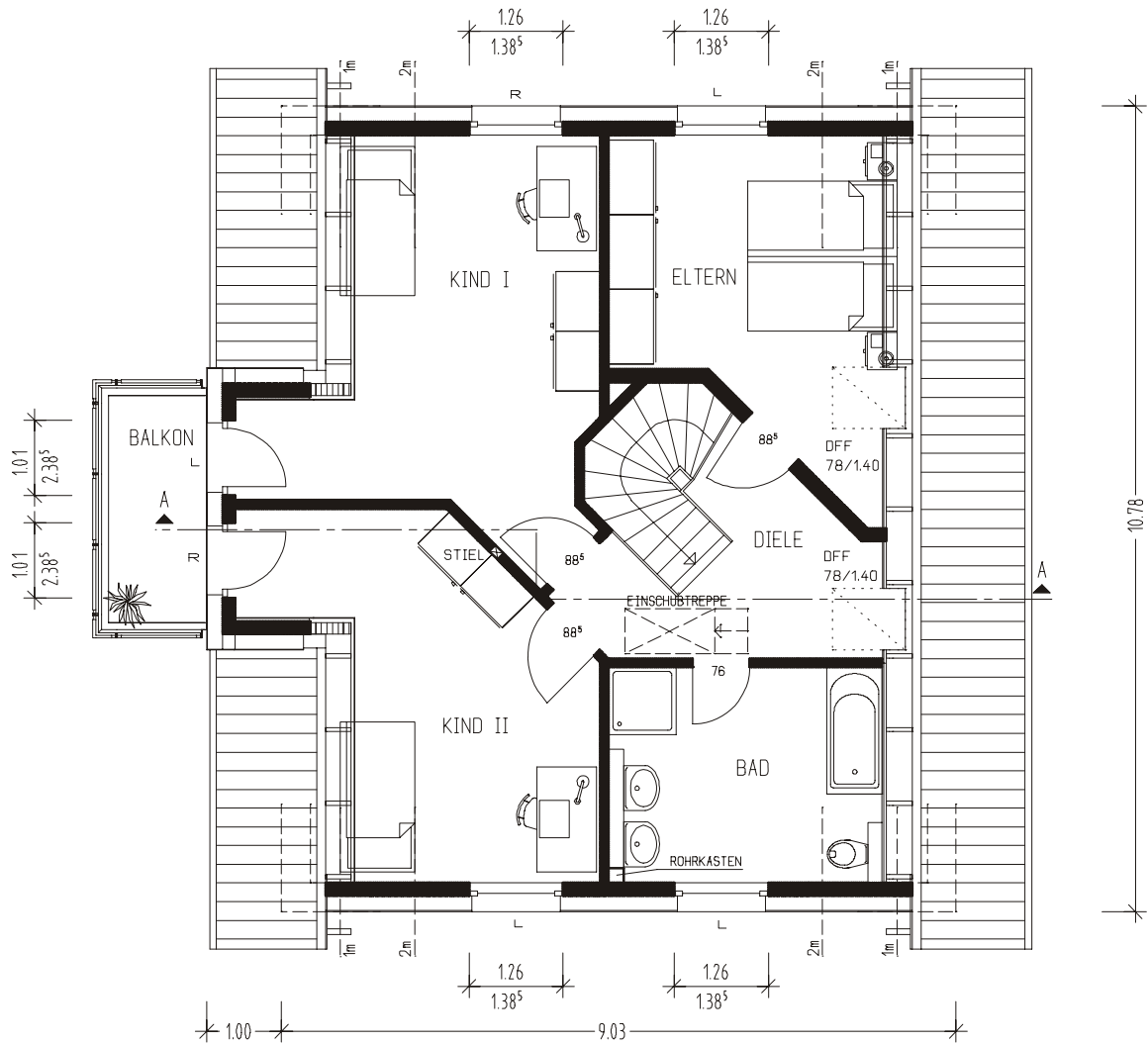

Ort, Datum

Auftraggeber (Bauherren)

DACHGESCHOSS	WOHNFLÄCHE	FLÄCHE NACH DIN 277
ELTERN	12.52 qm	16.84 qm
KIND I	16.44 qm	20.86 qm
KIND II	15.63 qm	18.39 qm
BAD	9.27 qm	10.41 qm
DIELE	7.40 qm	8.78 qm
BALKON	2.27 qm	4.54 qm
TREPPE	---	3.45 qm
GESAMT	63.53 qm	83.27 qm

Ermittlung der Flächen nach Fertigmaßen der Räume (Rohbau abzügl. Putz 1,5 cm)

GENOHAUS 12

EINFAMILIENHAUS - GEN12/P-K+S45+N

Schnitt

Stand vom: 23.01.2008

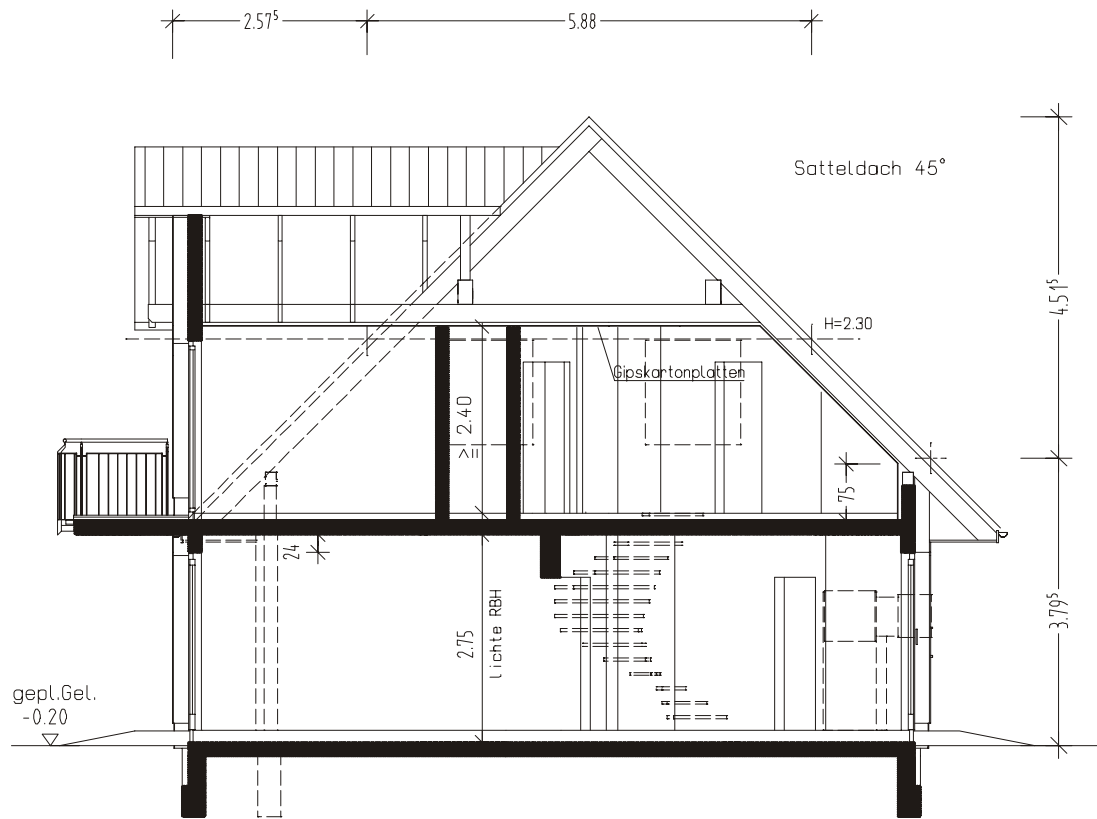

SCHNITT A-A

Ort, Datum

Auftraggeber (Bauherren)

Ort, Datum

Auftraggeber (Bauherren)

GENOHAUS 12

EINFAMILIENHAUS - GEN12/P-K+S45+N

Ansicht N/S

Stand vom: 23.01.2008

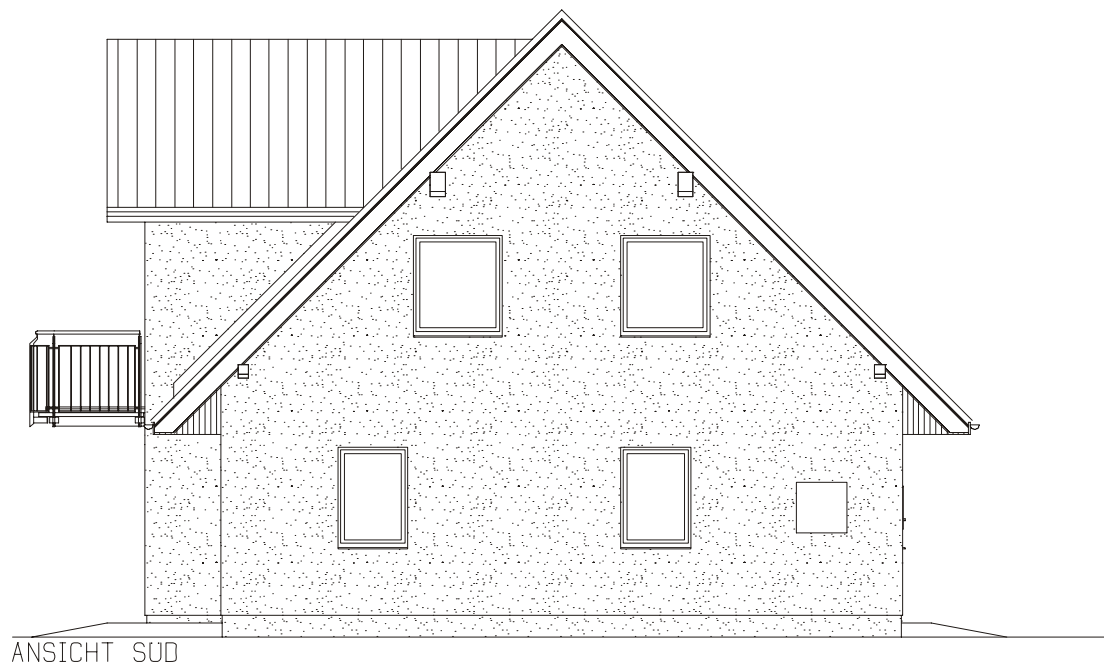
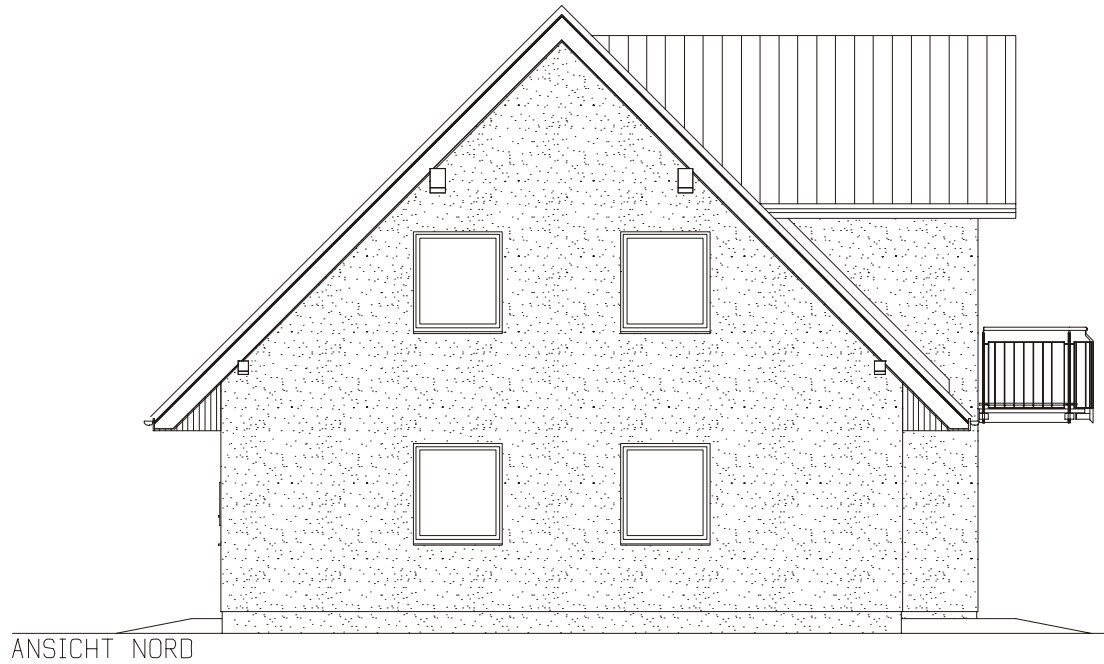

Ort, Datum

Auftraggeber (Bauherren)

Ort, Datum

Auftraggeber (Bauherren)

GENOHAUS 12

EINFAMILIENHAUS - GEN12/P-K+S45+N

Ansicht W/O

Stand vom: 23.01.2008



ANSICHT WEST

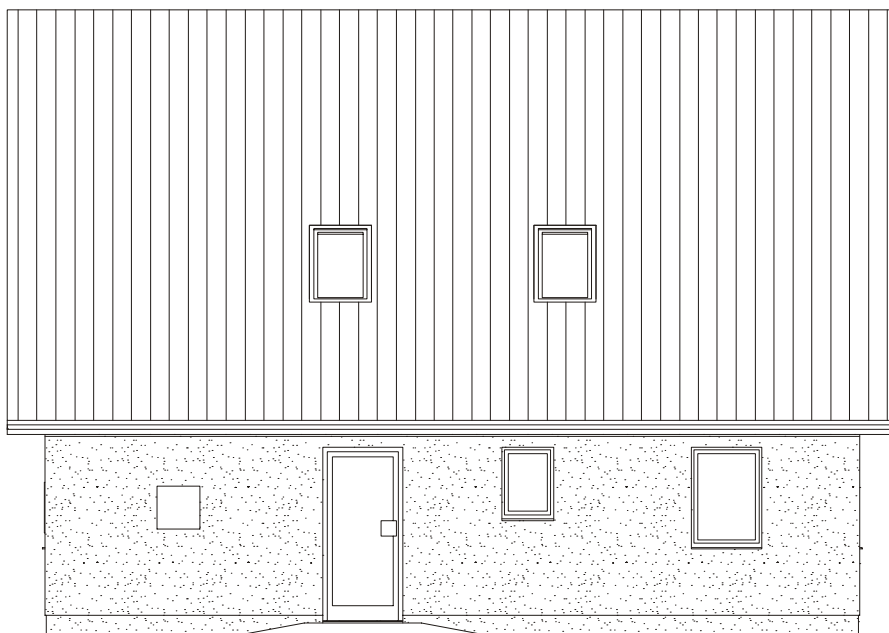

ANSICHT OST

Ort, Datum

Auftraggeber (Bauherren)

Ort, Datum

Auftraggeber (Bauherren)