

# GENOHAUS 15

EINFAMILIENHAUS - GEN15/P-K+S45+N



Das Foto stellt eine Ausstattungsvariante des von Ihnen gewählten Haustyps dar

- Putzfassade • Massivgiebel • mit Fundamentplatte •
- Satteldach 45° • 90 cm Drepel •

bebaute Fläche: **101,12 m<sup>2</sup>**

umbauter Raum: **653,29 m<sup>3</sup>**

Geschosszahl: **1**  
(in Niedersachsen)

Wichtiger Hinweis: Der Leistungsumfang der angebotenen Produkte wird durch die mit dem Anbieter geschlossenen Verträge sowie dessen Allgemeine Geschäftsbedingungen und nicht durch diesen Prospekt bestimmt. Die Haftung für die Richtigkeit der Prospektangaben ist auf Vorsatz und grobe Fahrlässigkeit beschränkt.

# GENOHAUS 15

EINFAMILIENHAUS - GEN15/P-K+S45+N

Grundriss Erdgeschoss

Stand vom: 24.01.2008

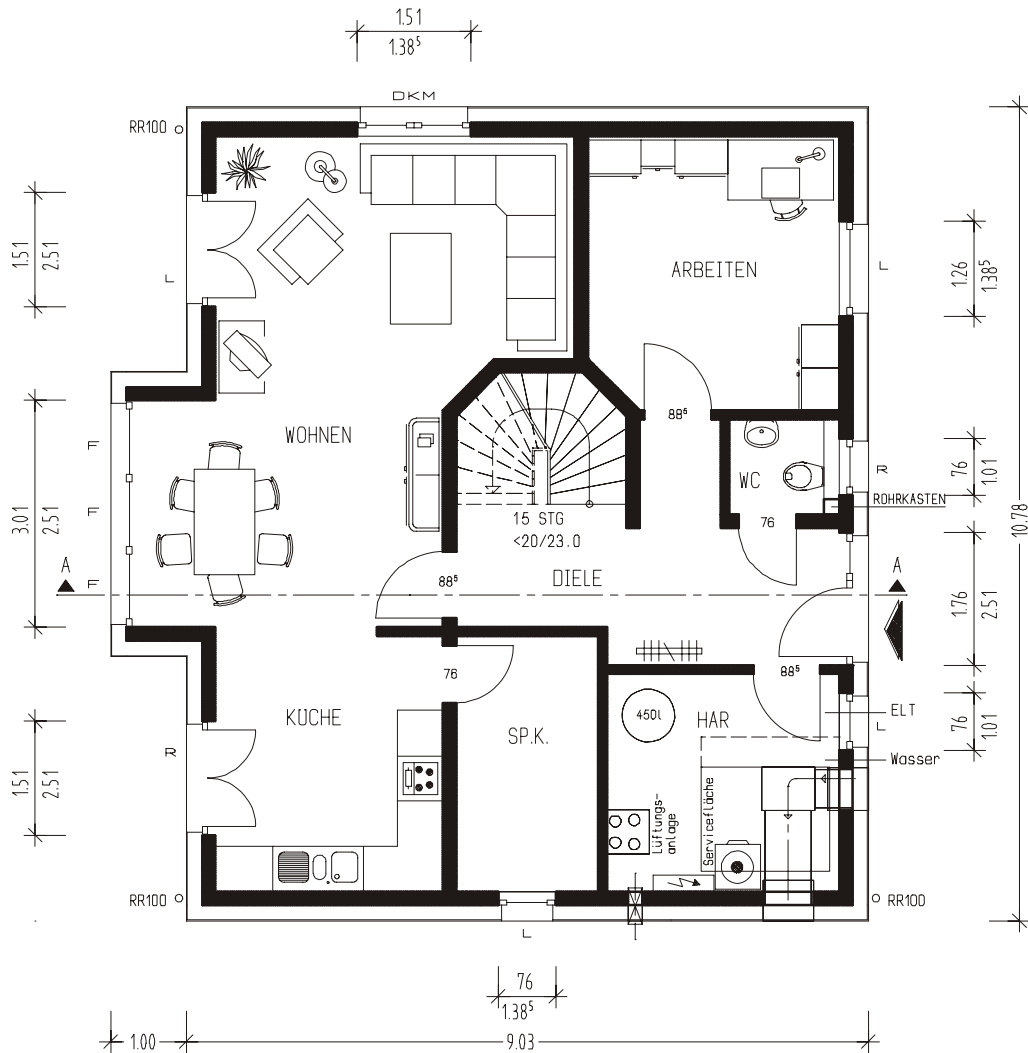

ERDGESCHOSS	WOHNFLÄCHE	FLÄCHE NACH DIN 277
WOHNEN	27.64 qm	27.64 qm
KÜCHE	10.31 qm	10.31 qm
SPEISEKAMMER	6.22 qm	6.22 qm
ARBEITEN	11.65 qm	11.65 qm
GÄSTE-WC	1.75 qm	1.75 qm
DIELE	11.50 qm	13.81 qm
HAR	8.69 qm	8.69 qm
<b>GESAMT</b>	<b>77.76 qm</b>	<b>80.07 qm</b>

Ort, Datum

Auftraggeber (Bauherren)

Ermittlung der Flächen nach Fertigmaßen der Räume (Rohbau abzügl. Putz 1,5 cm)

# GENOHAUS 15

EINFAMILIENHAUS - GEN15/P-K+S45+N

Grundriss Dachgeschoss

Stand vom: 24.01.2008

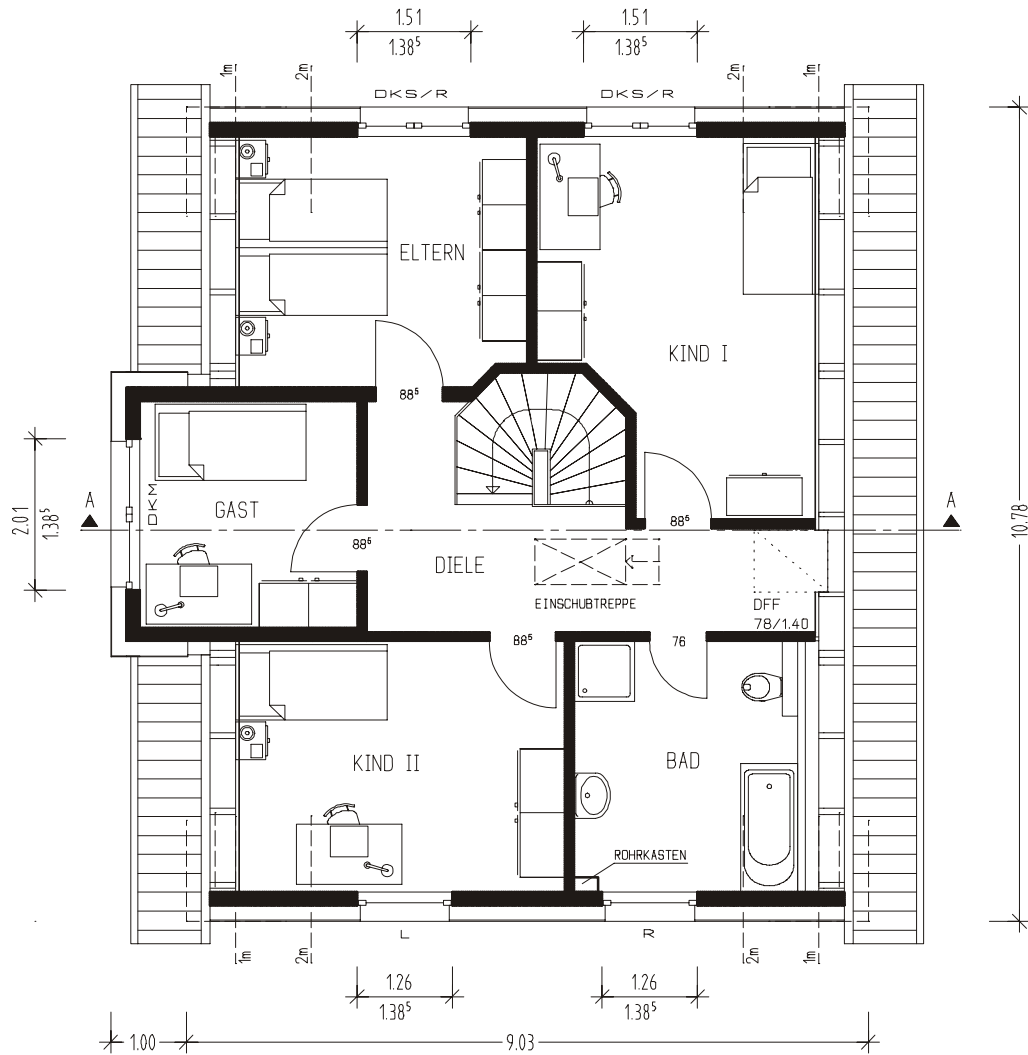

Ort, Datum

Auftraggeber (Bauherren)

DACHGESCHOSS	WOHNFLÄCHE	FLÄCHE NACH DIN 277
ELTERN	10.86 qm	13.15 qm
KIND I	13.77 qm	17.27 qm
KIND II	12.69 qm	14.98 qm
GAST	8.51 qm	8.51 qm
BAD	8.42 qm	9.51 qm
DIELE	10.16 qm	11.15 qm
TREPPE	---	3.37 qm
<b>GESAMT</b>	<b>64.41 qm</b>	<b>77.94 qm</b>

Ermittlung der Flächen nach Fertigmaßen der Räume (Rohbau abzügl. Putz 1,5 cm)

# GENOHAUS 15

EINFAMILIENHAUS - GEN15/P-K+S45+N

Schnitt

Stand vom: 24.01.2008

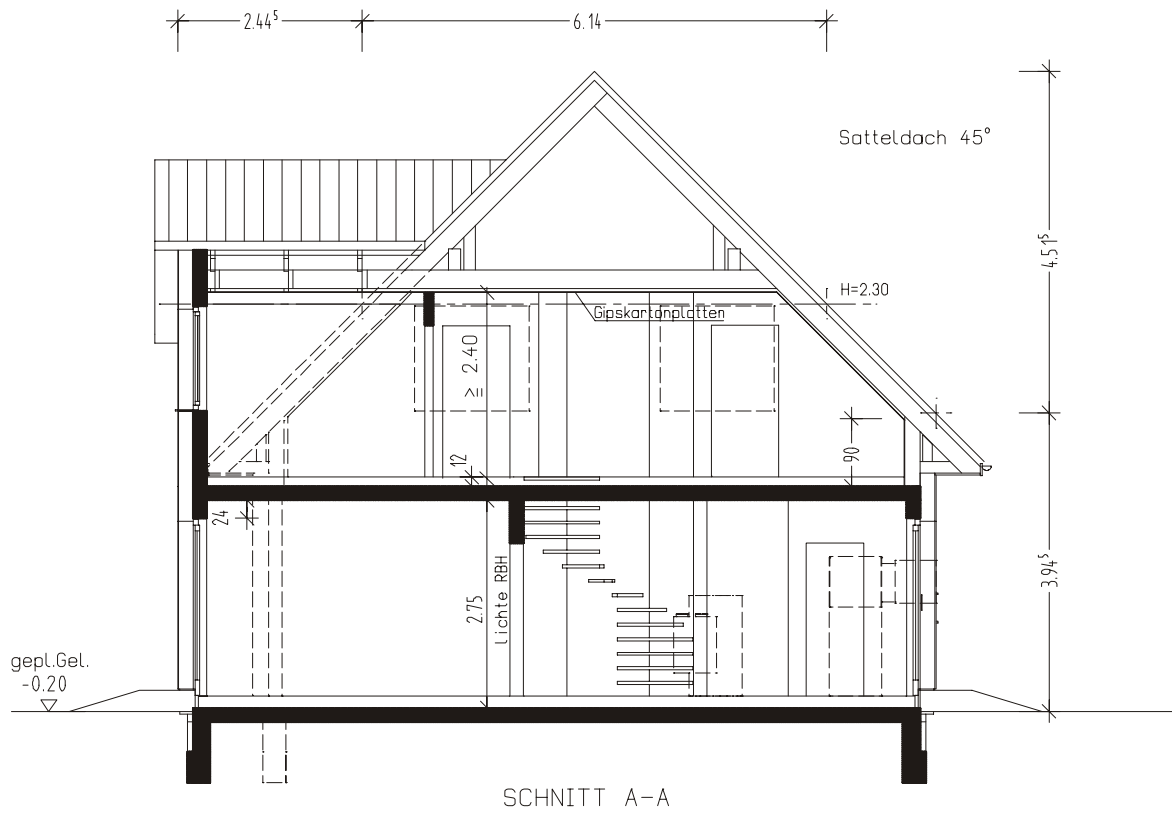

Ort, Datum

Auftraggeber (Bauherren)

Ort, Datum

Auftraggeber (Bauherren)

# GENOHAUS 15

EINFAMILIENHAUS - GEN15/P-K+S45+N

Ansicht N/S

Stand vom: 24.01.2008

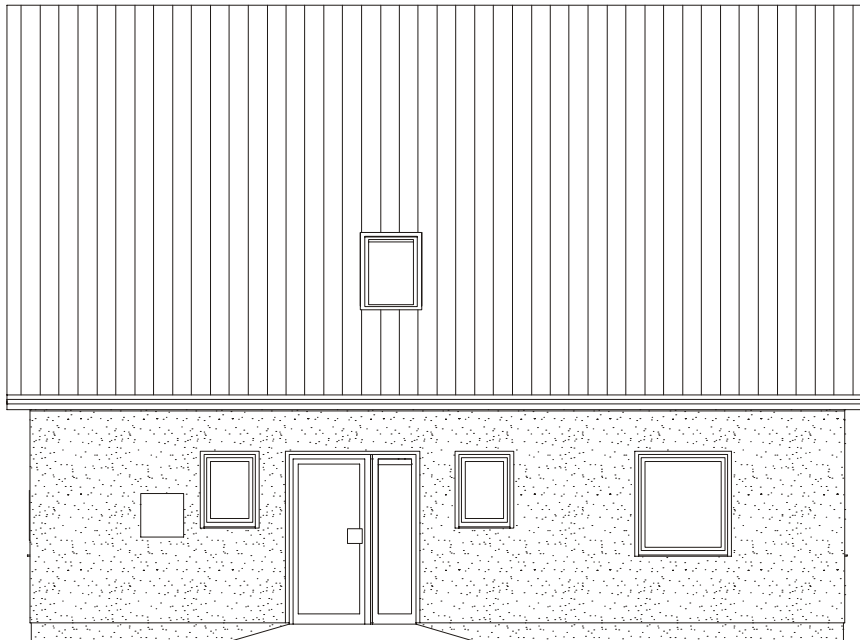

ANSICHT NORD



ANSICHT SUD

Ort, Datum

Auftraggeber (Bauherren)

Ort, Datum

Auftraggeber (Bauherren)

# GENOHAUS 15

EINFAMILIENHAUS - GEN15/P-K+S45+N

Ansicht W/O

Stand vom: 24.01.2008

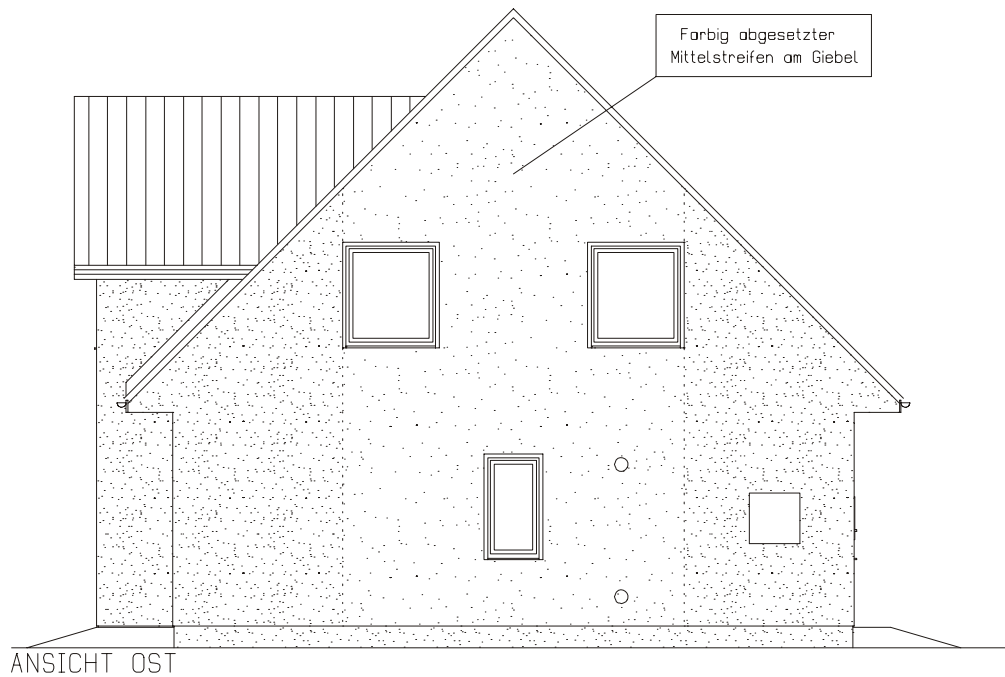

Ort, Datum

Auftraggeber (Bauherren)

Ort, Datum

Auftraggeber (Bauherren)