

GENOHAUS 16

EINFAMILIENHAUS - GEN16/P-K-Z25+N



Das Foto stellt eine Ausstattungsvariante des von Ihnen gewählten Haustyps dar

- Putzfassade • Zeltdach 25° als Fachwerkbinderkonstruktion •
- 2 raumhohe Geschosse • mit Fundamentplatte •

bebaute Fläche: **82,36 m²**

umbauter Raum: **577,50 m³**

Geschosszahl: **2**
(in Niedersachsen)

Wichtiger Hinweis: Der Leistungsumfang der angebotenen Produkte wird durch die mit dem Anbieter geschlossenen Verträge sowie dessen Allgemeine Geschäftsbedingungen und nicht durch diesen Prospekt bestimmt. Die Haftung für die Richtigkeit der Prospektangaben ist auf Vorsatz und grobe Fahrlässigkeit beschränkt.

GENOHAUS 16

EINFAMILIENHAUS - GEN16/P-K-Z25+N

Grundriss Erdgeschoss

Stand vom: 24.01.2008

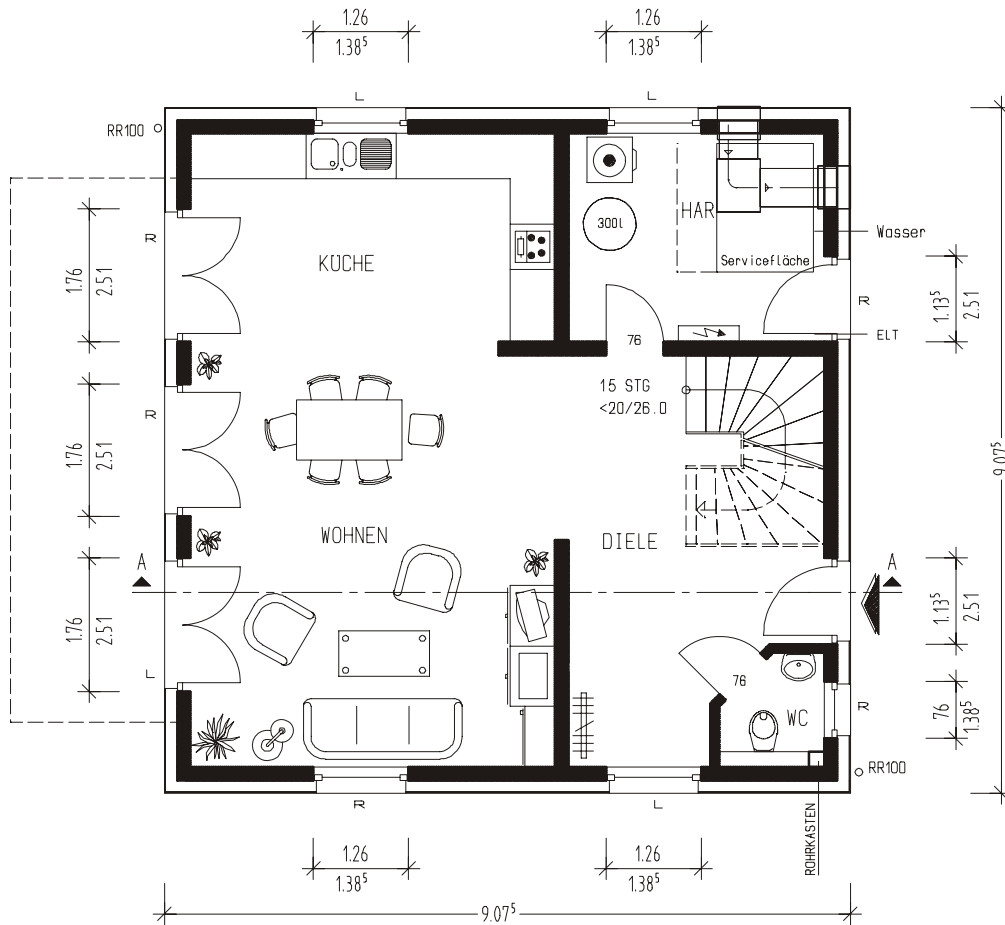

Ort, Datum

Auftraggeber (Bauherren)

ERDGESCHOSS	WOHNFLÄCHE	FLÄCHE NACH DIN 277
WOHNEN	27.31 qm	27.31 qm
KÜCHE	13.09 qm	13.09 qm
GÄSTE-WC	1.76 qm	1.76 qm
DIELE	13.17 qm	16.06 qm
HAR	9.16 qm	9.16 qm
GESAMT	64.49 qm	67.38 qm

Ermittlung der Flächen nach Fertigmaßen der Räume (Rohbau abzügl. Putz 1,5 cm)

GENOHAUS 16

EINFAMILIENHAUS - GEN16/P-K-Z25+N

Grundriss Obergeschoss

Stand vom: 24.01.2008

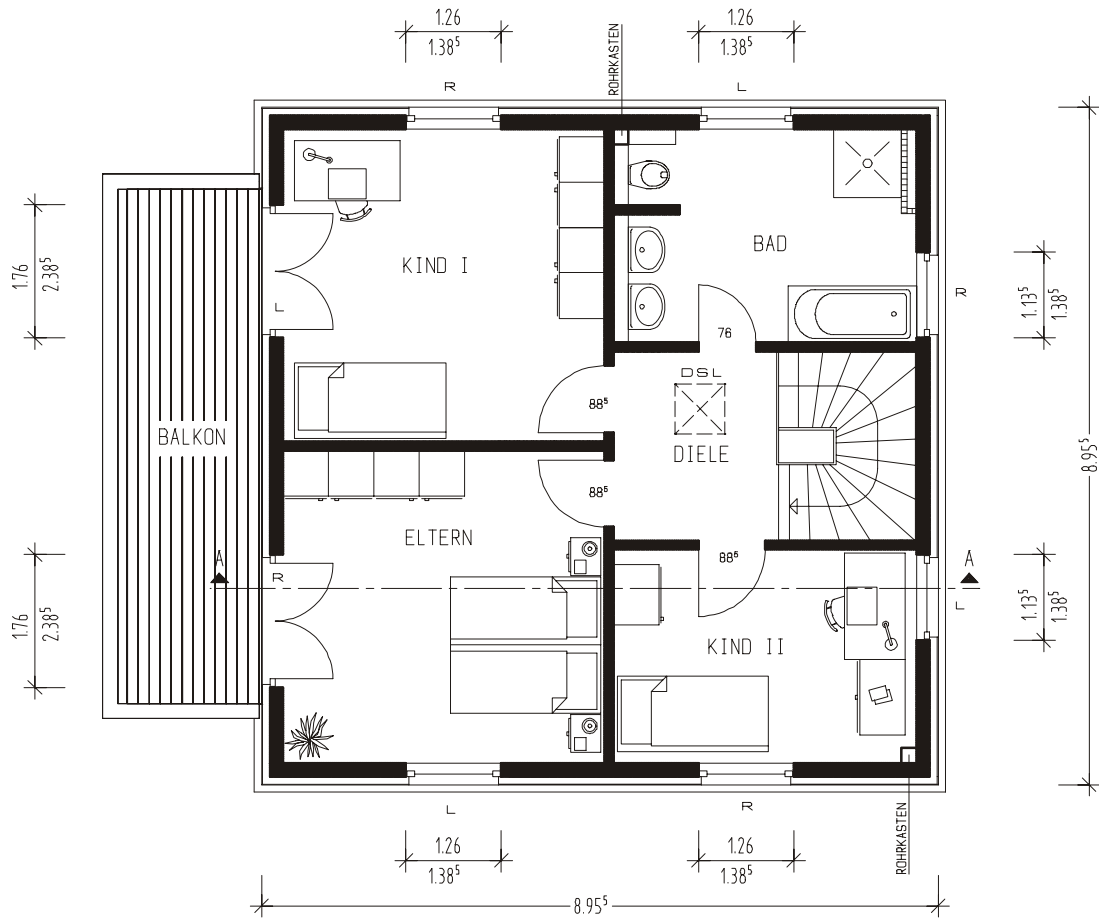

Ort, Datum

Auftraggeber (Bauherren)

OBERGESCHOSS	WOHNFLÄCHE	FLÄCHE NACH DIN 277
ELTERN	17.36 qm	17.36 qm
KIND I	17.36 qm	17.36 qm
KIND II	11.12 qm	11.12 qm
BAD	10.78 qm	10.78 qm
DIELE	5.38 qm	5.38 qm
BALKON	6.46 qm	12.92 qm
TREPPE	---	4.12 qm
GESAMT	68.46 qm	79.04 qm

Ermittlung der Flächen nach Fertigmaßen der Räume (Rohbau abzgl. Putz 1,5 cm)

GENOHAUS 16

EINFAMILIENHAUS - GEN16/P-K-Z25+N

Schnitt

Stand vom: 24.01.2008

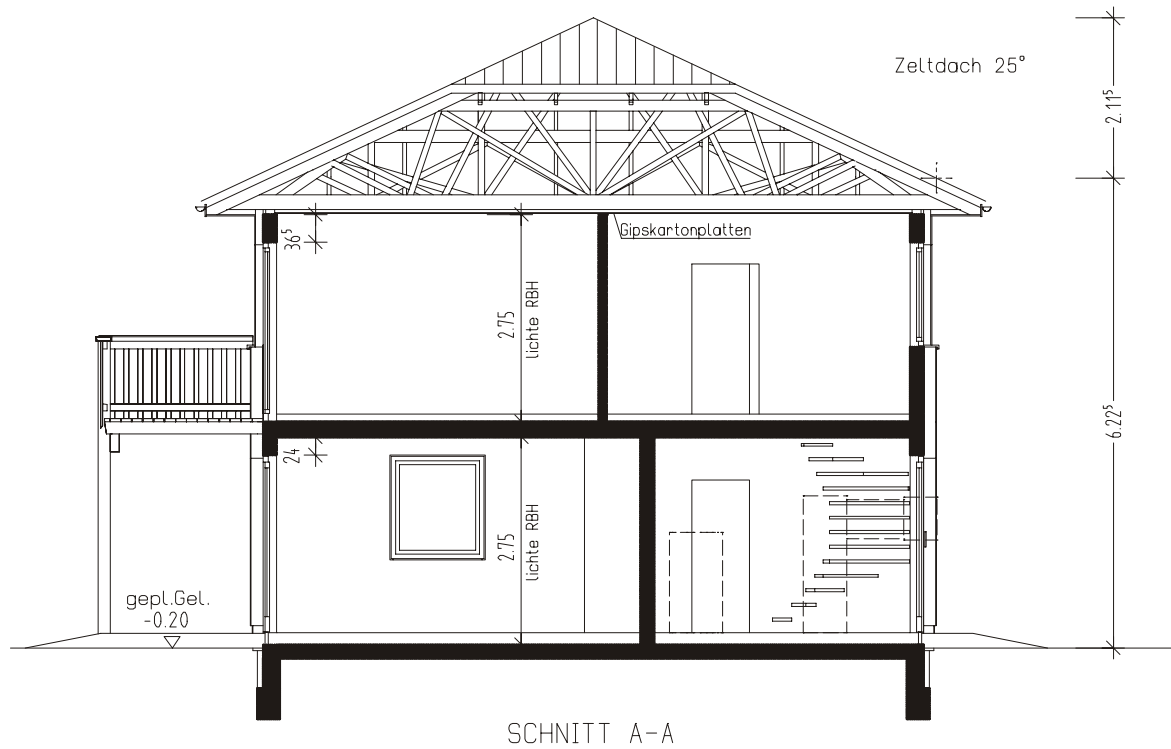

Ort, Datum

Auftraggeber (Bauherren)

Ort, Datum

Auftraggeber (Bauherren)

GENOHAUS 16

EINFAMILIENHAUS - GEN16/P-K-Z25+N

Ansicht N/S

Stand vom: 24.01.2008

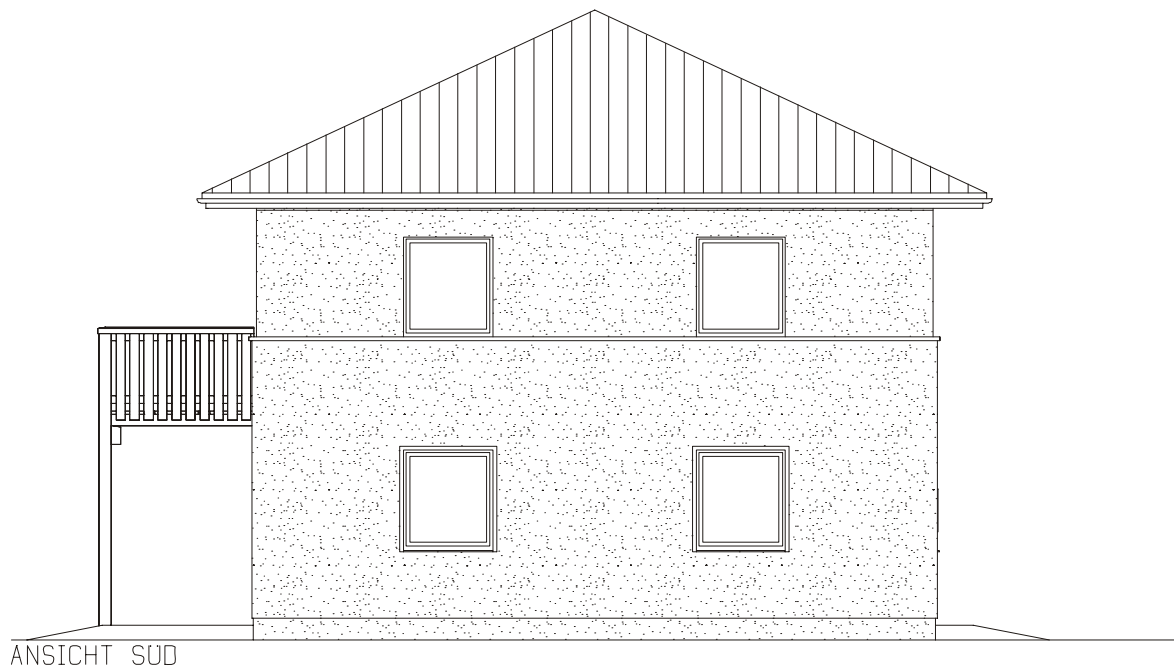
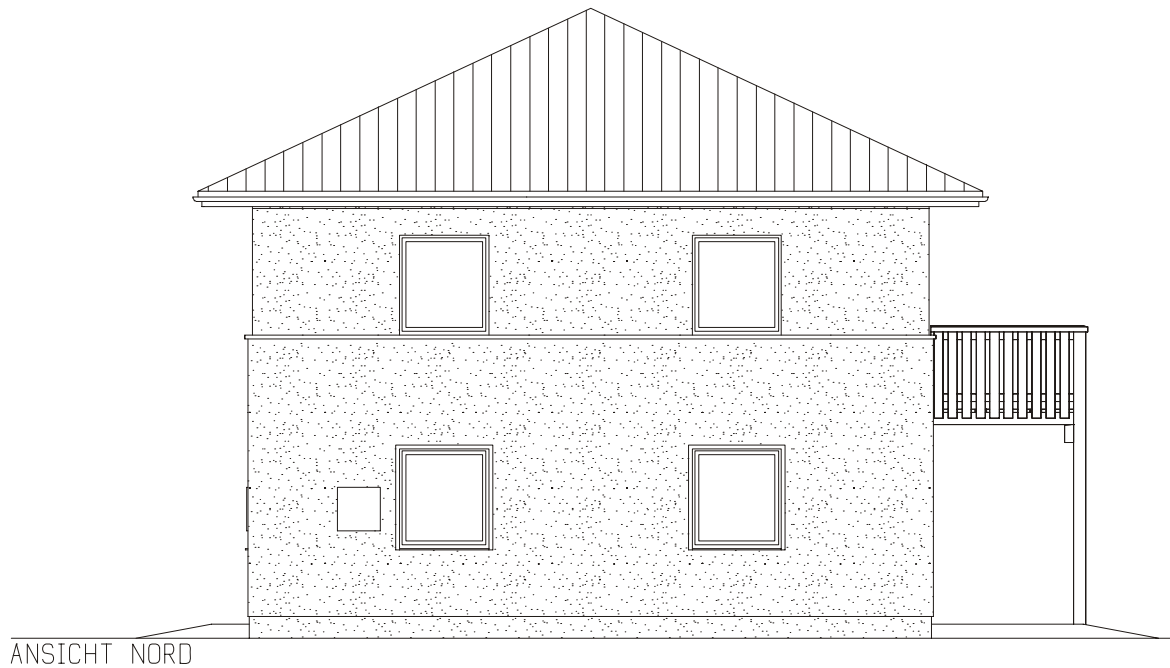

Ort, Datum

Auftraggeber (Bauherren)

Ort, Datum

Auftraggeber (Bauherren)

GENOHAUS 16

EINFAMILIENHAUS - GEN16/P-K-Z25+N

Ansicht W/O

Stand vom: 24.01.2008



ANSICHT WEST



ANSICHT OST

Ort, Datum

Auftraggeber (Bauherren)

Ort, Datum

Auftraggeber (Bauherren)