

GENOHAUS 17

EINFAMILIENHAUS - GEN17/P-K-Z25+N



Das Foto stellt eine Ausstattungsvariante des von Ihnen gewählten Haustyps dar

- Putzfassade • Zeltdach 25° als Fachwerkbinderkonstruktion •
- 2 raumhohe Geschosse • mit Fundamentplatte •

bebaute Fläche: **103,12 m²**

umbauter Raum: **734,59 m³**

Geschosszahl: **2**
(in Niedersachsen)

Wichtiger Hinweis: Der Leistungsumfang der angebotenen Produkte wird durch die mit dem Anbieter geschlossenen Verträge sowie dessen Allgemeine Geschäftsbedingungen und nicht durch diesen Prospekt bestimmt. Die Haftung für die Richtigkeit der Prospektangaben ist auf Vorsatz und grobe Fahrlässigkeit beschränkt.

GENOHAUS 17

EINFAMILIENHAUS - GEN17/P-K-Z25+N

Grundriss Erdgeschoss

Stand vom: 24.01.2008

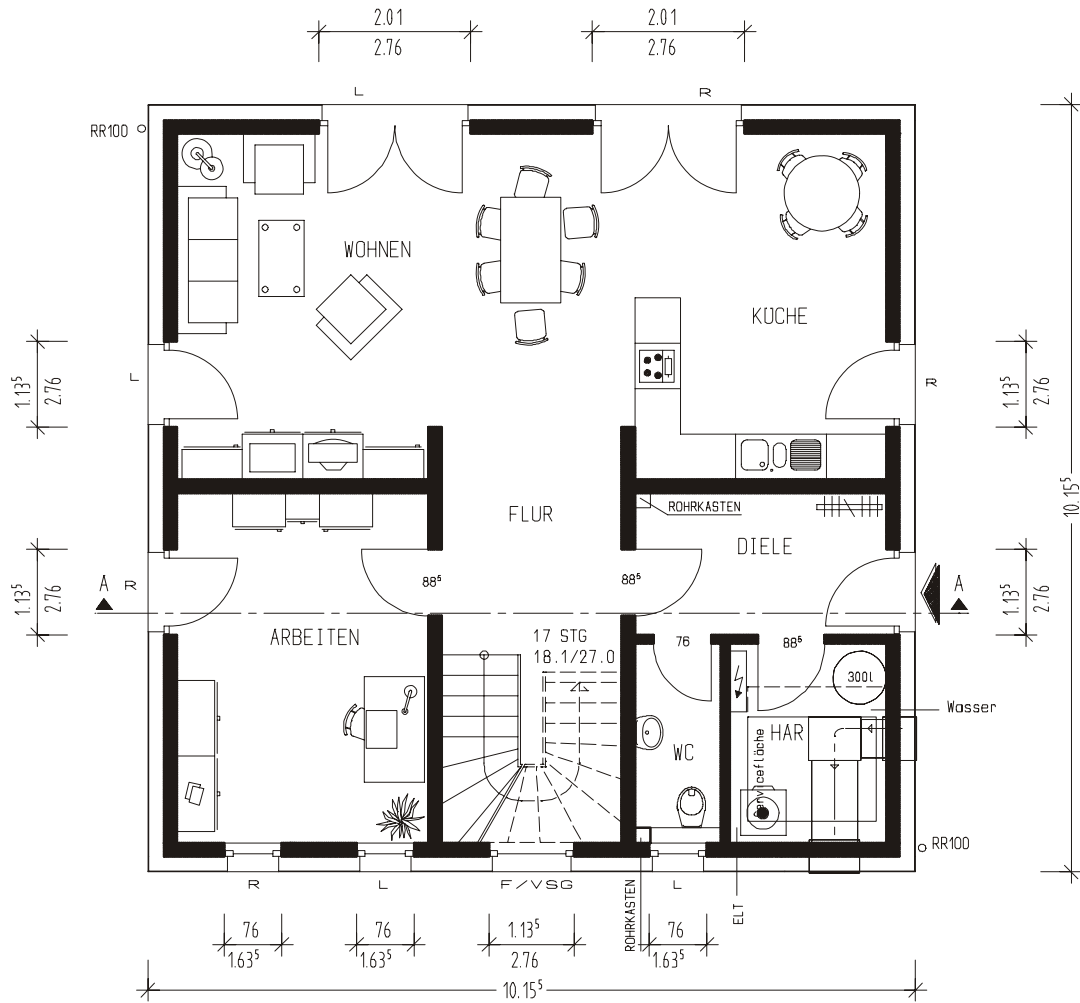

Ort, Datum

Auftraggeber (Bauherren)

ERDGESCHOSS	WOHNFLÄCHE	FLÄCHE NACH DIN 277
WOHNEN	25.63 qm	25.63 qm
KÜCHE	14.98 qm	14.98 qm
ARBEITEN	15.17 qm	15.17 qm
GÄSTE-WC	2.88 qm	2.88 qm
DIELE	6.11 qm	6.11 qm
FLUR	9.91 qm	12.95 qm
HAR	5.33 qm	5.33 qm
GESAMT	80.01 qm	83.05 qm

Ermittlung der Flächen nach Fertigmaßen der Räume (Rohbau abzgl. Putz 1,5 cm)

GENOHAUS 17

EINFAMILIENHAUS - GEN17/P-K-Z25+N

Grundriss Obergeschoss

Stand vom: 24.01.2008

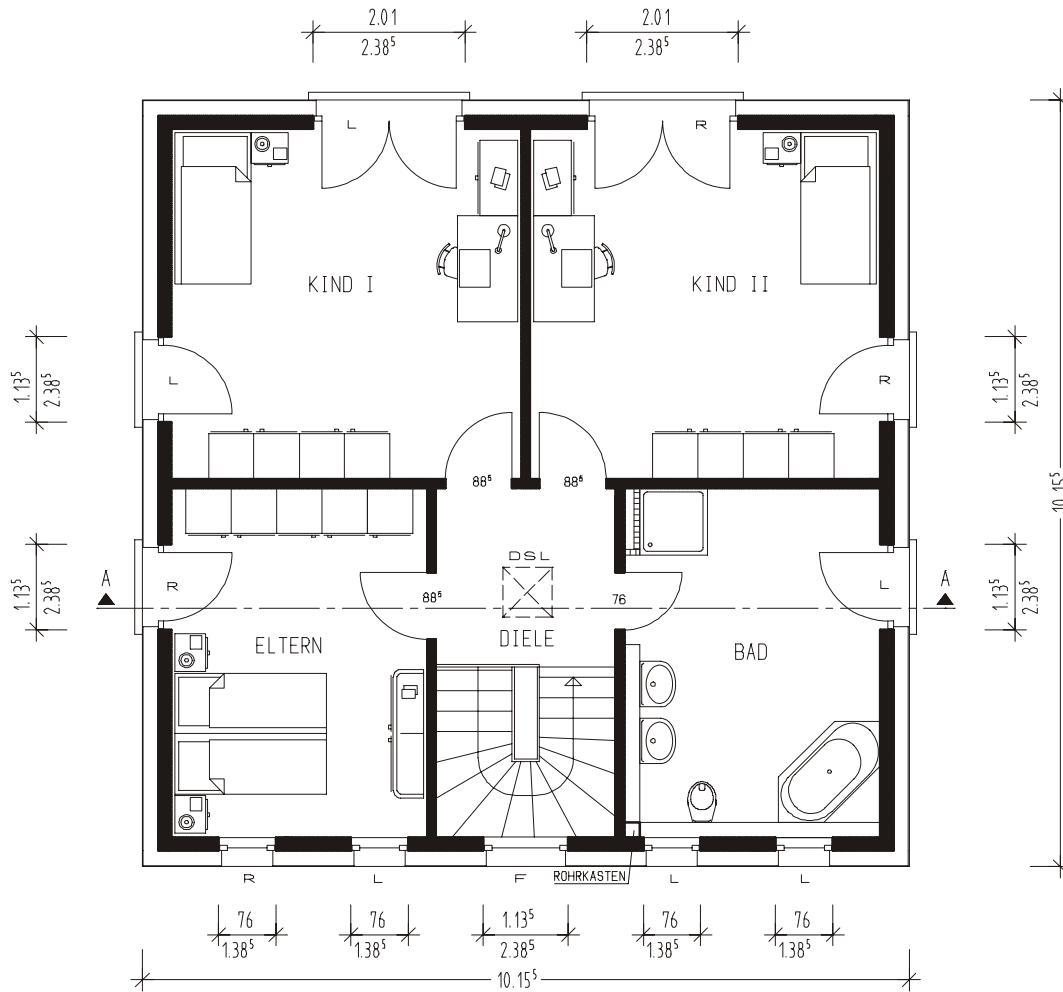

Ort, Datum

Auftraggeber (Bauherren)

OBERGESCHOSS	WOHNFLÄCHE	FLÄCHE NACH DIN 277
ELTERN	15.45 qm	15.45 qm
KIND I	21.21 qm	21.21 qm
KIND II	21.21 qm	21.21 qm
BAD	15.29 qm	15.29 qm
DIELE	5.56 qm	5.56 qm
TREPPE	---	4.82 qm
GESAMT	78.72 qm	83.54 qm

Ermittlung der Flächen nach Fertigmaßen der Räume (Rohbau abzügl. Putz 1,5 cm)

GENOHAUS 17

EINFAMILIENHAUS - GEN17/P-K-Z25+N

Schnitt

Stand vom: 24.01.2008

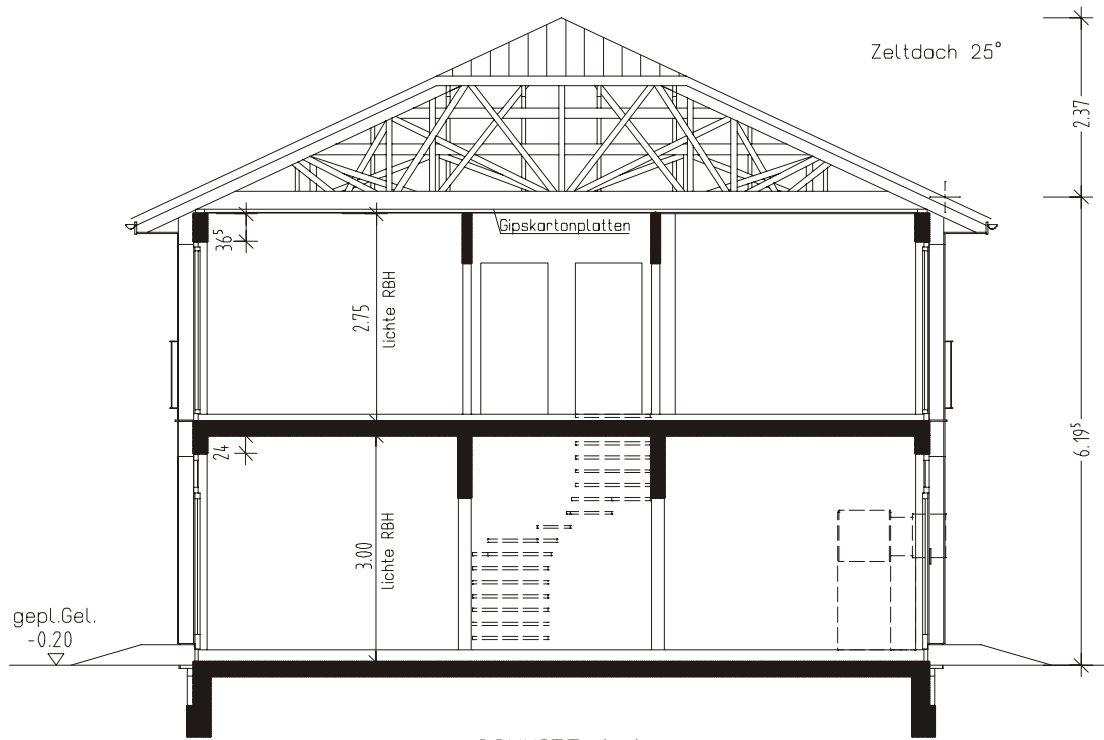

SCHNITT A-A

Ort, Datum

Auftraggeber (Bauherren)

Ort, Datum

Auftraggeber (Bauherren)

GENOHAUS 17

EINFAMILIENHAUS - GEN17/P-K-Z25+N

Ansicht N/S

Stand vom: 24.01.2008



Ort, Datum

Auftraggeber (Bauherren)

Ort, Datum

Auftraggeber (Bauherren)

GENOHAUS 17

EINFAMILIENHAUS - GEN17/P-K-Z25+N

Ansicht W/O

Stand vom: 24.01.2008

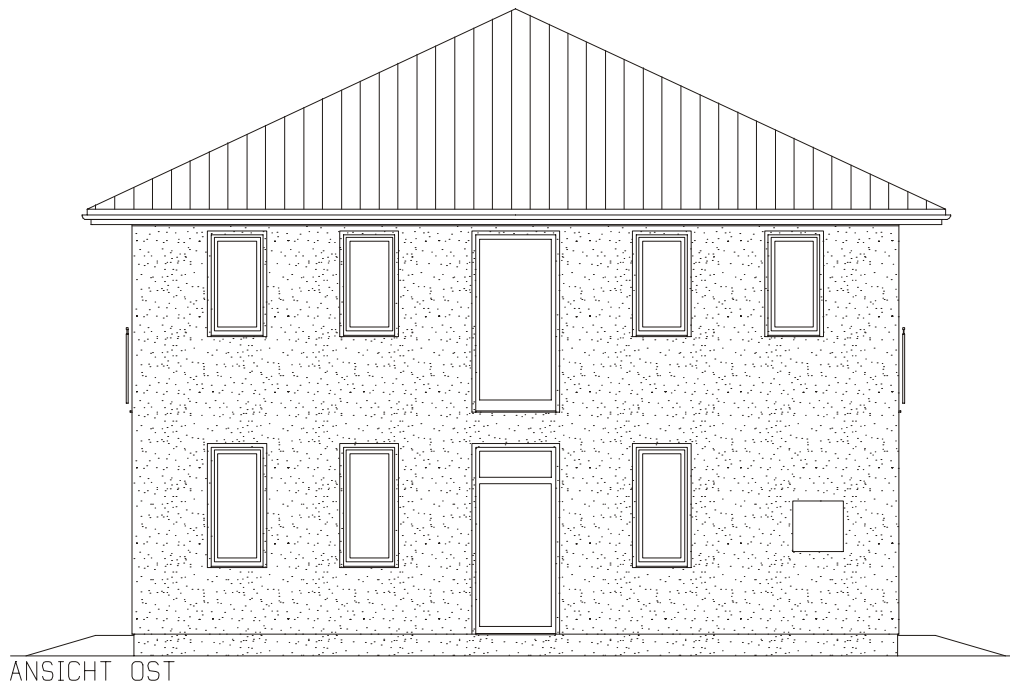

Ort, Datum

Auftraggeber (Bauherren)

Ort, Datum

Auftraggeber (Bauherren)