

GENOHAUS 20

EINFAMILIENHAUS - GEN20/P-K+S38+N



Das Foto stellt eine Ausstattungsvariante des von Ihnen gewählten Haustyps dar

- Putzfassade • Massivgiebel • mit Fundamentplatte •
- Satteldach 38° • 99 cm Drepel •

bebaute Fläche: 149,34 m²

umbauter Raum: 1063,34 m³

Geschosszahl: 2
(in Niedersachsen)

Wichtiger Hinweis: Der Leistungsumfang der angebotenen Produkte wird durch die mit dem Anbieter geschlossenen Verträge sowie dessen Allgemeine Geschäftsbedingungen und nicht durch diesen Prospekt bestimmt. Die Haftung für die Richtigkeit der Prospektangaben ist auf Vorsatz und grobe Fahrlässigkeit beschränkt.

GENOHAUS 20

EINFAMILIENHAUS - GEN20/P-K+S38+N

Grundriss Erdgeschoss

Stand vom: 25.01.2008

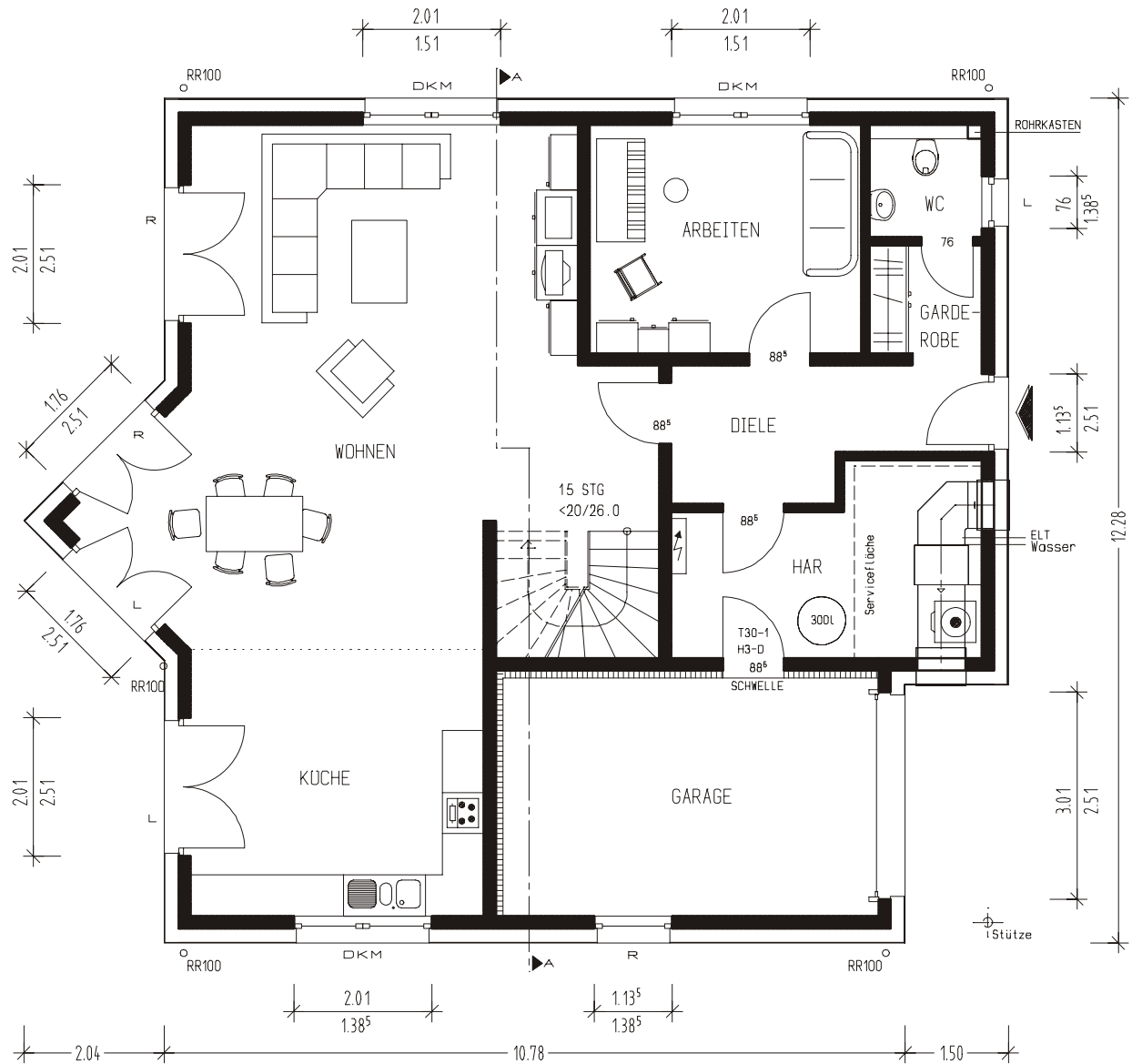

ERDGESCHOSS	WOHNFLÄCHE	FLÄCHE NACH DIN 277
WOHNEN	48.14 qm	50.97 qm
KÜCHE	16.35 qm	16.35 qm
ARBEITEN	12.92 qm	12.92 qm
HAR	10.93 qm	10.93 qm
GÄSTE-WC	2.58 qm	2.58 qm
DIELE	7.29 qm	7.29 qm
GARDEROBE	2.48 qm	2.48 qm
GARAGE	---	18.80 qm
GESAMT	100.69 qm	122.32 qm

Ort, Datum

Auftraggeber (Bauherren)

Ermittlung der Flächen nach Fertigmaßen der Räume (Rohbau abzügl. Putz 1,5 cm)

GENOHAUS 20

EINFAMILIENHAUS - GEN20/P-K+S38+N

Grundriss Dachgeschoss

Stand vom: 25.01.2008

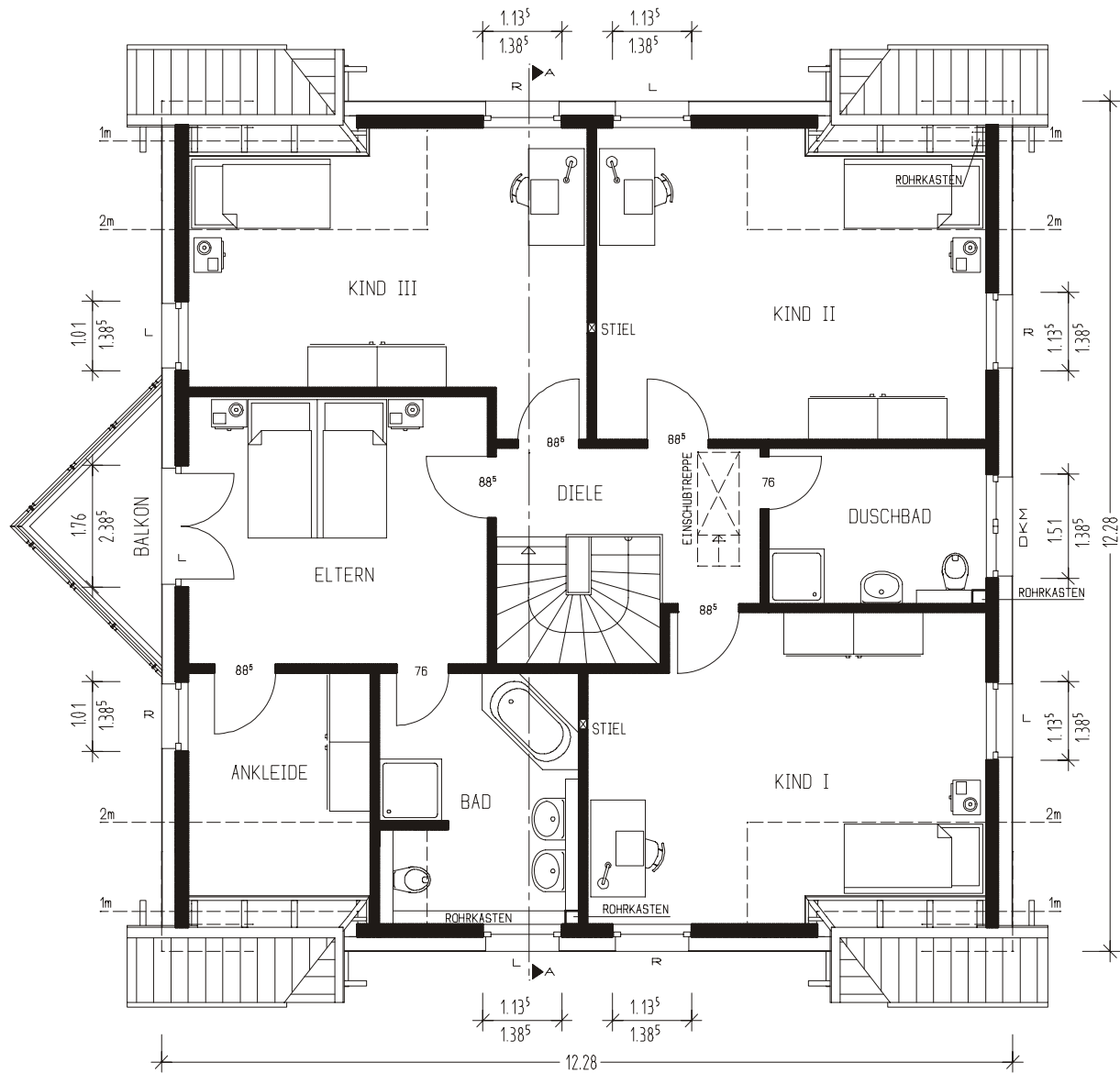

Ort, Datum

Auftraggeber (Bauherren)

DACHGESCHOSS	WOHNFLÄCHE	FLÄCHE NACH DIN 277
ELTERN	16.54 qm	16.54 qm
KIND I	21.91 qm	24.64 qm
KIND II	22.38 qm	25.11 qm
KIND III	19.63 qm	22.34 qm
ANKLEIDE	7.28 qm	9.39 qm
BAD	9.70 qm	10.15 qm
DUSCHBAD	6.92 qm	6.92 qm
DIELE	6.19 qm	6.19 qm
BALKON	1.76 qm	3.54 qm
TREPPE	---	4.03 qm
GESAMT	112.31 qm	128.85 qm

Ermittlung der Flächen nach Fertigmaßen der Räume (Rohbau abzgl. Putz 1,5 cm)

GENOHAUS 20

EINFAMILIENHAUS - GEN20/P-K+S38+N

Ansicht N/S

Stand vom: 25.01.2008



ANSICHT NORD

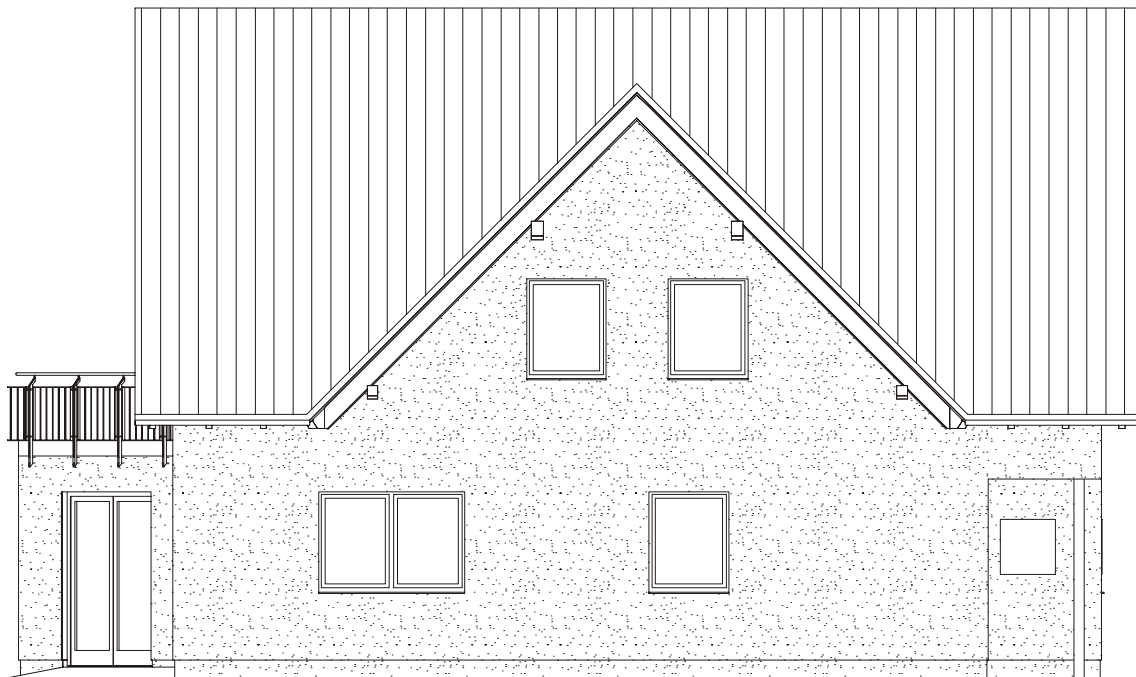

ANSICHT SUD

Ort, Datum

Auftraggeber (Bauherren)

Ort, Datum

Auftraggeber (Bauherren)

GENOHAUS 20

EINFAMILIENHAUS - GEN20/P-K+S38+N

Ansicht W/O

Stand vom: 25.01.2008



ANSICHT WEST



ANSICHT OST

Ort, Datum

Auftraggeber (Bauherren)

Ort, Datum

Auftraggeber (Bauherren)